



## **PROJEKT ARANŻACJI WNĘTRZ**

Mieszkanie w budynku wielorodzinnym w Lublinie  
Osiedle "Koncertowa Dolina"

## **SPIS TREŚCI:**

### **I. CZĘŚĆ OPISOWA:**

1. Zakres opracowania
2. Opis projektu
3. Budżet klienta

### **II. CZĘŚĆ GRAFICZNA**

4. Wizualizacje
5. Rysunki techniczne
  - 5.1 Układ funkcjonalny
  - 5.2 Antresola
  - 5.3 Projektowana instalacja elektryczna
  - 5.4 Lokalizacja przyłączy sanitarnych
  - 5.5 Podłogi
  - 5.6 Modyfikacje ścian
6. Strefa dzienna - salon z aneksem kuchennym i korytarz
  - 6.1 Aneks kuchenny
  - 6.2 Strefa wypoczynkowa oraz szafa wnękowa w korytarzu
  - 6.3 Ściana RTV z szafką wiszącą
  - 6.4 Półka tylna za kanapą
7. Łazienka
  - 7.1 Łazienka
8. WC
  - 8.1 WC
9. Sypialnia z garderobą
  - 9.1 Sypialnia z garderobą
10. Spis materiałów - całość





## 1. ZAKRES OPRACOWANIA

Projekt wnętrza zakłada aranżację dla dolnej części mieszkania wraz ze schodami prowadzącymi na antresolę. Mieszkanie w stanie deweloperskim zlokalizowane w budynku na nowopowstałym osiedlu w zabudowie wielorodzinnej.

Pomieszczenia objęte opracowaniem:

- salon z aneksem 54,29 m<sup>2</sup>
- łazienka 3,84 m<sup>2</sup>
- WC 1,8 m<sup>2</sup>
- sypialnia 12,8 m<sup>2</sup>

**RAZEM: 72,73 m<sup>2</sup>**

Prace wykonawcze nie wchodzące w zakres projektu natomiast realizowane na podstawie tych samych założeń oraz stylistyki zakładają realizację podłogi, barierki na antresoli oraz wykończenie balkonu (płytki ceramiczne oraz obróbka blacharska).

## 2. OPIS PROJEKTU

Projektowane wnętrze jest to mieszkanie dwupoziomowe w stylu nowoczesnym z zachowaniem niektórych elementów minimalizmu. Dominacja drewna w chłodnych odcieniach w połączeniu z szarościami, bielą oraz metalowymi dodatkami w kolorystyce zależnej od pomieszczenia. Większość elementów indywidualna dopasowana konkretnie pod zapotrzebowania mieszkańców.

Zaleca się stosowanie stonowanych prostych dekoracji nawiązującej do kolorystyki całego pomieszczenia jednak nie odwracających uwagi od głównych elementów układu mieszkania.

Główną rolę dekoracyjną pełnią wykończenia drewniane oraz oświetlenie dekoracyjne. Mimo połączonej przestrzeni można zauważyć wyznaczone strefy mieszkania oddzielone ciągiem komunikacyjnym.





### 3. BUDŻET KLIENTA

Typ Wydatków	Kwota brutto
Kuchnia meble na wymiar	25 000 zł
Blat kamienny	17 000 zł
Lakobele	2 900 zł
Łazienka meble na wymiar	5 500 zł
WC meble na wymiar	5 800 zł
Ściana tv meble na wymiar	4 100 zł
Szafaka za kanapą meble na wymiar	2 800 zł
Garderoba w sypialni meble na wymiar	7 200 zł
Ściana za łóżkiem meble na wymiar	7 800 zł
Szafa w korytażu meble na wymiar	8 100 zł
Zabudowa pod schodami meble na wymiar	1 500 zł
Podłogi z listwami	13 200 zł
Robocizna budowlana	32 000 zł
Schody wraz z balustradami	36 000 zł
Stolarka drzwiowa	8 500 zł
Oświetlenie, lustra i tp	10 200 zł
Biały montaż armatury i ceramiki	7 500 zł
Materiały budowlane i wykończeniowe	25 000 zł

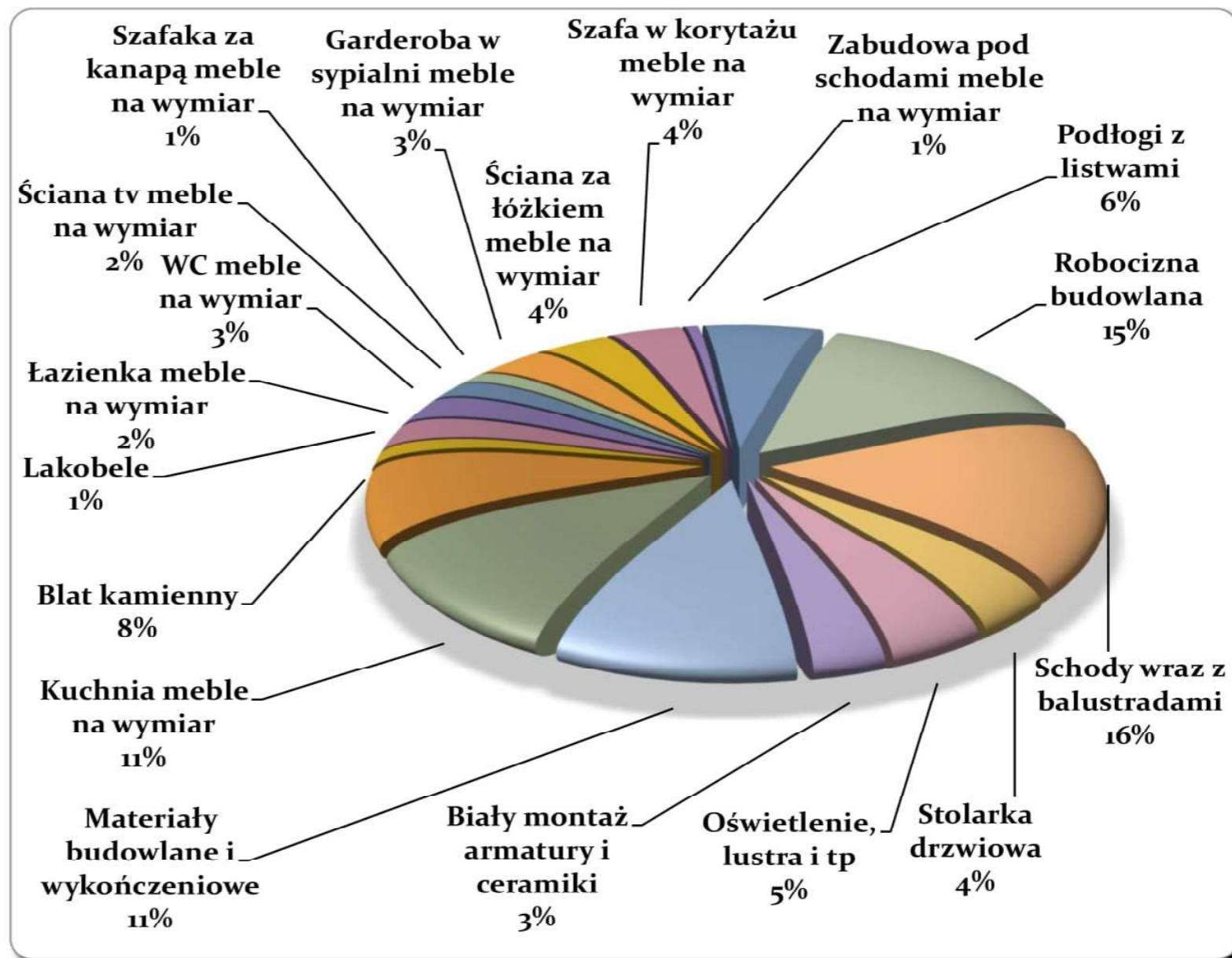

#### 4. WIZUALIZACJE



WIDOK 1. STREFA DZIENNA



WIDOK 3. STREFA WYPOCZYNKOWA



WIDOK 2. ANEKS KUCHENNY



WIDOK 4. KORYTARZ





WIDOK 5. ŁAZIENKA



WIDOK 6. ŁAZIENKA

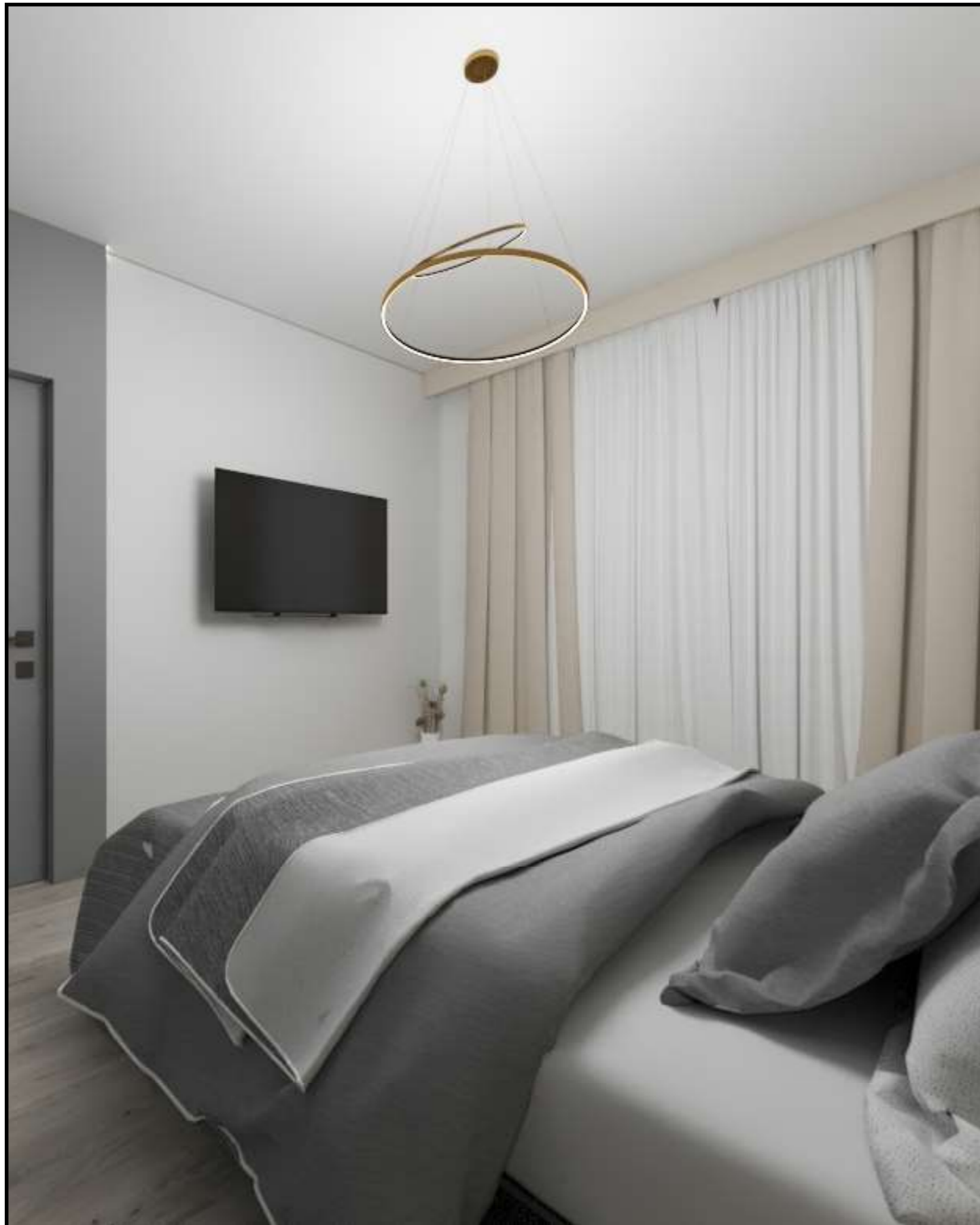

WIDOK 7. SYPIALNIA



WIDOK 8. SYPIALNIA



WIDOK 9. WC



## 5. RYSUNKI TECHNICZNE

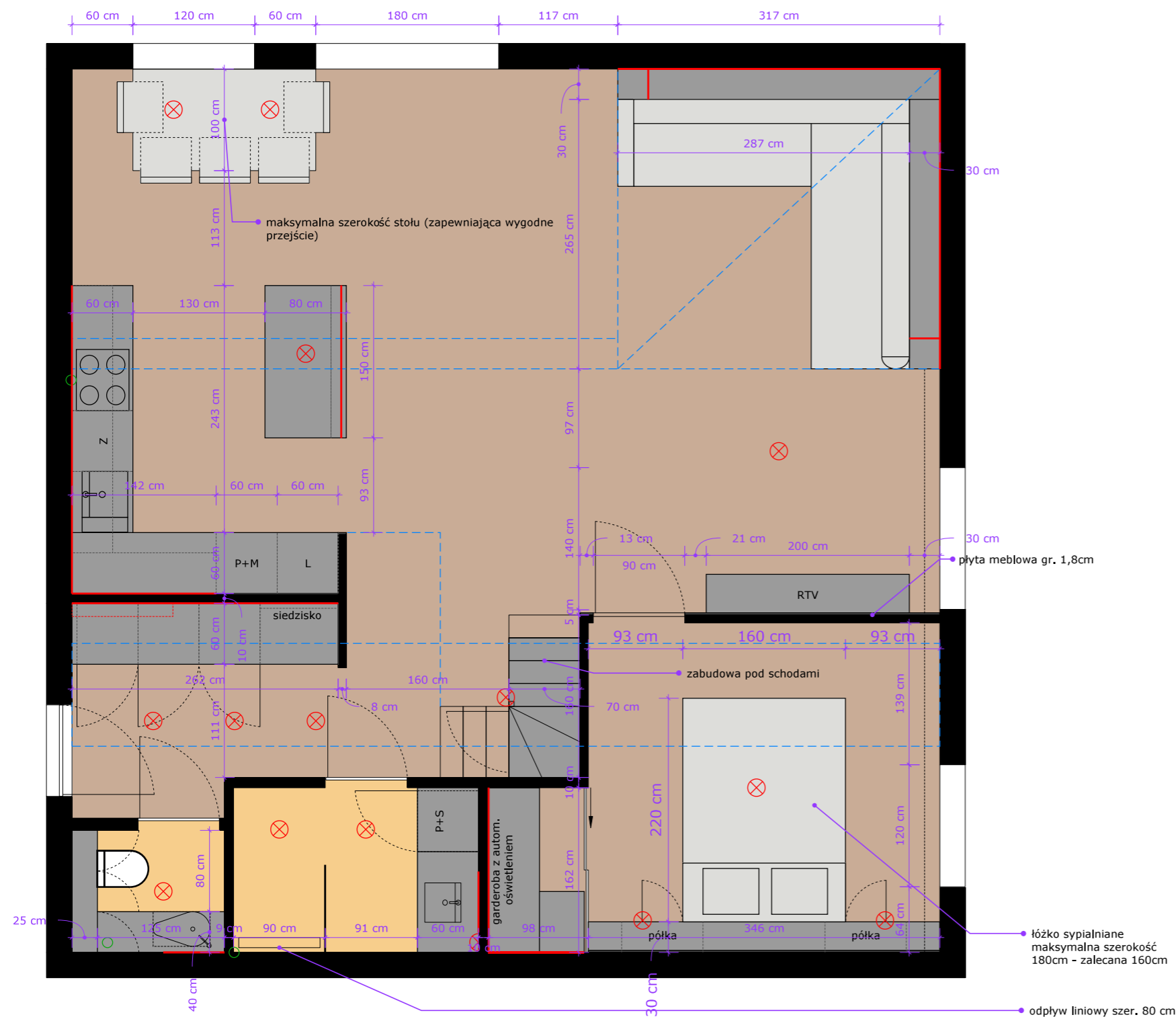

### OZNACZENIA

	zabudowa / wyposażenie		elementy konstrukcyjne - podciągi, skosy
	podłoga z paneli - kierunek układania w dalszej części opracowania		oprawa oświetleniowa ścienna
	przewidywana lokalizacja płytek ceramicznych - układ w dalszej części opracowania		oprawa oświetleniowa sufitowa
	pas oświetlenia LED		
	wentylacja		
	kierunek otwierania frontów		
	szkło / okna / lustra		
	linie pomocnicze - elementy ukryte		



### UWAGI:

- wszystkie wymiary przed wykonaniem prac sprawdzić w naturze
- wszelkie niejasności lub zmiany w trakcie prac wykończeniowych uzgodnić z projektantem
- rysunki zabudów / mebli na wymiar z sugerowanymi wymiarami, ostateczne wymiary mogą się zmienić na polecenie wykonawcy, należy zachować wymiarowanie od innych elementów wyposażenia zaznaczone na rysunkach
- podane kolory materiałów i farb należy skorygować w naturze
- farby ścienne (kolorowe) należy przetestować na ścianie dwa tygodnie przed docelowym malowaniem w celu uzyskania pożądanego efektu
- rysunki techniczne są nadrzędne wobec wizualizacji
- na rysunku przedstawione wykończenie podłóg - szczegółowe ułożenie płytek łazienkowych w dalszej części opracowania

**UWAGI:**

- wszystkie wymiary przed wykonaniem prac sprawdzić w naturze
- wszelkie niejasności lub zmiany w trakcie prac wykończeniowych uzgodnić z projektantem
- rysunki zabudów / mebli na wymiar z sugerowanymi wymiarami, ostateczne wymiary mogą się zmienić na polecenie wykonawcy, należy zachować wymiarowanie od innych elementów wyposażenia zaznaczone na rysunkach
- podane kolory materiałów i farb należy skorygować w naturze
- farby ścienne (kolorowe) należy przetestować na ścianie dwa tygodnie przed docelowym malowaniem w celu uzyskania pożądanego efektu
- rysunki techniczne są nadrzędne wobec wizualizacji
- na rysunku przedstawione wykończenie podłóg - szczegółowe ułożenie elementów w dalszej części opracowania
- sugerowana lokalizacja słupków, może ulec zmianie po uwzględnieniu zaleceń wykonawcy
- słupki barierki montowane do podłogi, słupki antresoli obudowane płytami GK - malowane na biało

1



**Panele podłogowe Dąb Hardy 5954 Kronostep**  
 Kod produktu: 100208752  
 Sklep: Komfort  
 Przeznaczenie: Podłoga salon, aneks, korytarz oraz sypialnia  
 Ilość: 66mkw

7

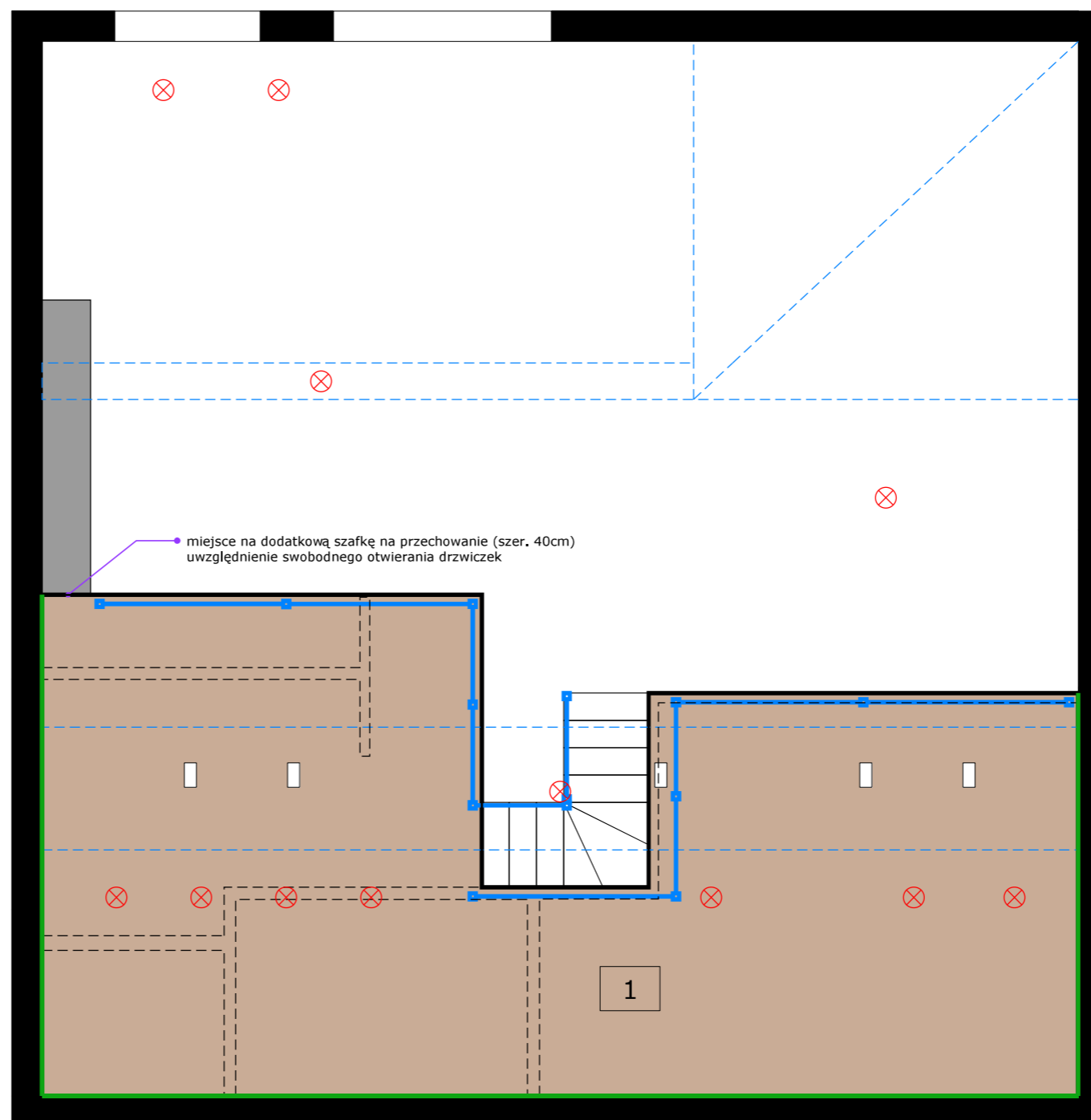

**Oprawa stropowa natynkowa FARO IP65 biała okrągła GU10 LIGHT PRESTIGE**  
 Kod produktu: 45922394  
 Sklep: Leroy Merlin  
 Przeznaczenie: oświetlenie korytarza i schodów  
 Ilość: 4 szt.

**OZNACZENIA**

- zabudowa / wyposażenie
- podłoga z paneli - kierunek układania w dalszej części opracowania
- przewidywana lokalizacja płytek ceramicznych - układ w dalszej części opracowania
- linie pomocnicze - elementy ukryte
- elementy konstrukcyjne - podciągi, skosy
- oprawa oświetleniowa sufitowa
- linia szklanej barierki z proponowaną lokalizacją słupków
- przebieg listwy przypodłogowej



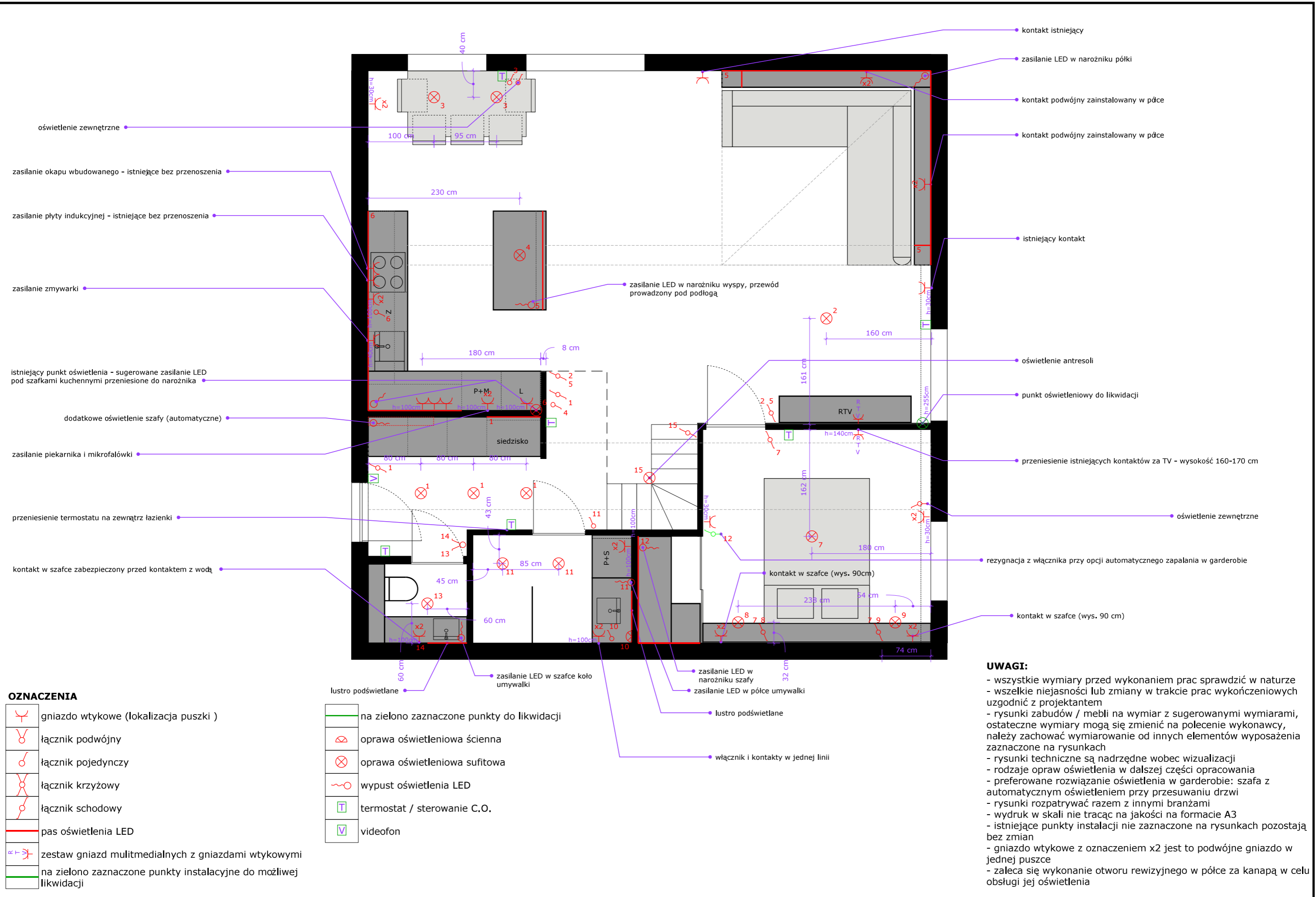

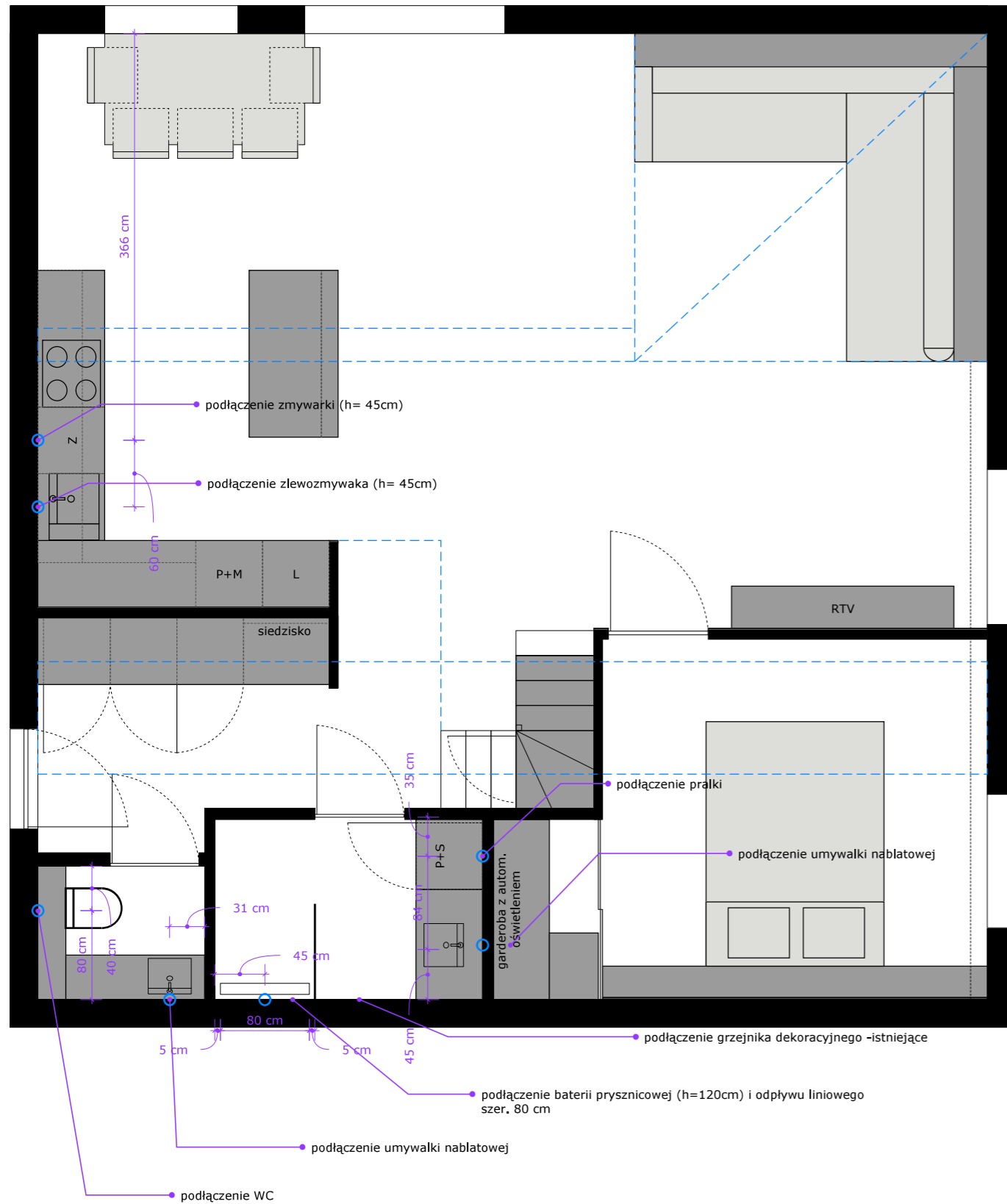

**5.3 PROJEKTOWANA INSTALACJA ELEKTRYCZNA - SKALA 1:50**



**OZNACZENIA**

-  lokalizacja przyłączy wod.-kan. oraz C.O.
-  elementy konstrukcyjne - podciąg, skosy

**UWAGI:**

- ogrzewanie podłogowe wg projektu dewelopera
- przesunięcia przyłączy po wykonaniu wizji lokalnej
- pomiary należy sprawdzić w naturze

**5.4 LOKALIZACJA PRZYŁĄCZY SANITARNYCH SKALA 1:50**

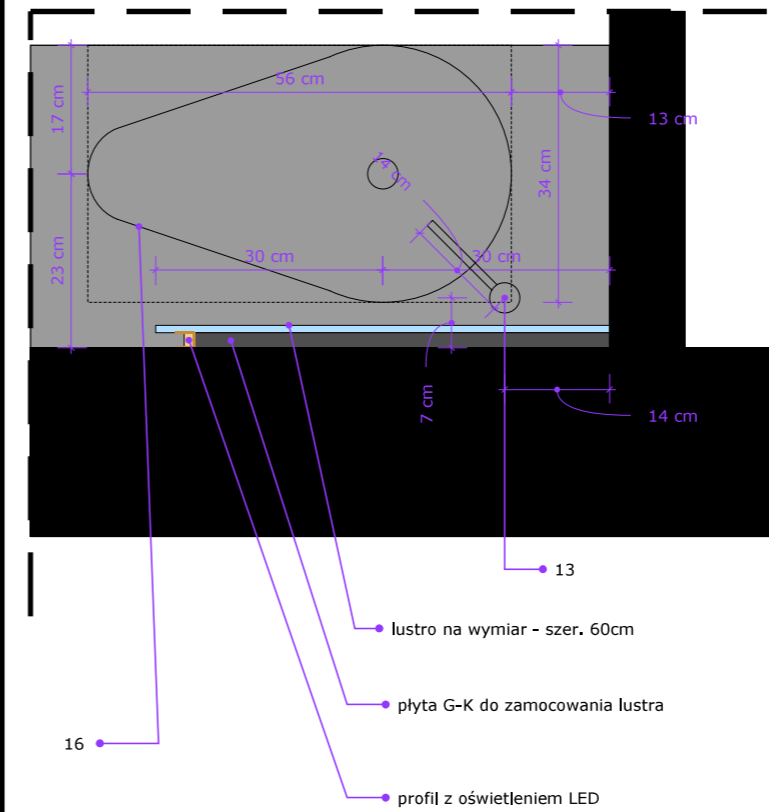



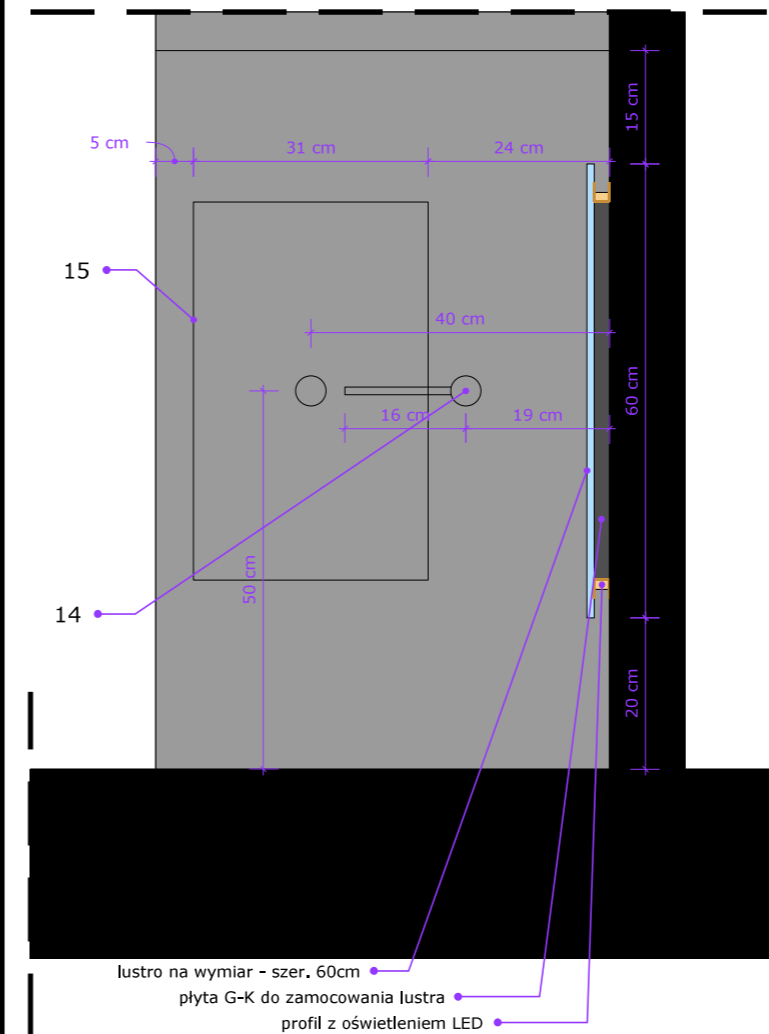

**5.4a LOKALIZACJA UMYWALKI WC - DETAL MOCOWANIA LUSTRA**



**5.4b LOKALIZACJA UMYWALKI WC - DETAL MOCOWANIA LUSTRA**



1		<b>Gres szklony Olympia Perla 60 X 120</b> Kod produktu: 82990889 Sklep: Leroy Merlin Przeznaczenie: Podłoga i wybrane ściany wiazience Ilość: 3,98 mkw
2		<b>Gres szklony Toronto Super White 60x60</b> Kod produktu: 82800796 Sklep: Leroy Merlin Przeznaczenie: Podłoga w WC Ilość: 1,8 mkw
3		<b>Panele podłogowe Dąb Hardy 5954 Kronostep</b> Kod produktu: 100208752 Sklep: Komfort Przeznaczenie: Podłoga salon, aneks, korytarz oraz sypialnia Ilość: 66mkw
4		<b>Listwa przypodłogowa mdf Kwadrat Biała 98 mm Artens</b> Kod produktu: 82669006 Sklep: Leroy Merlin Przeznaczenie: wykończenie podłogi Ilość: 36,36 mb

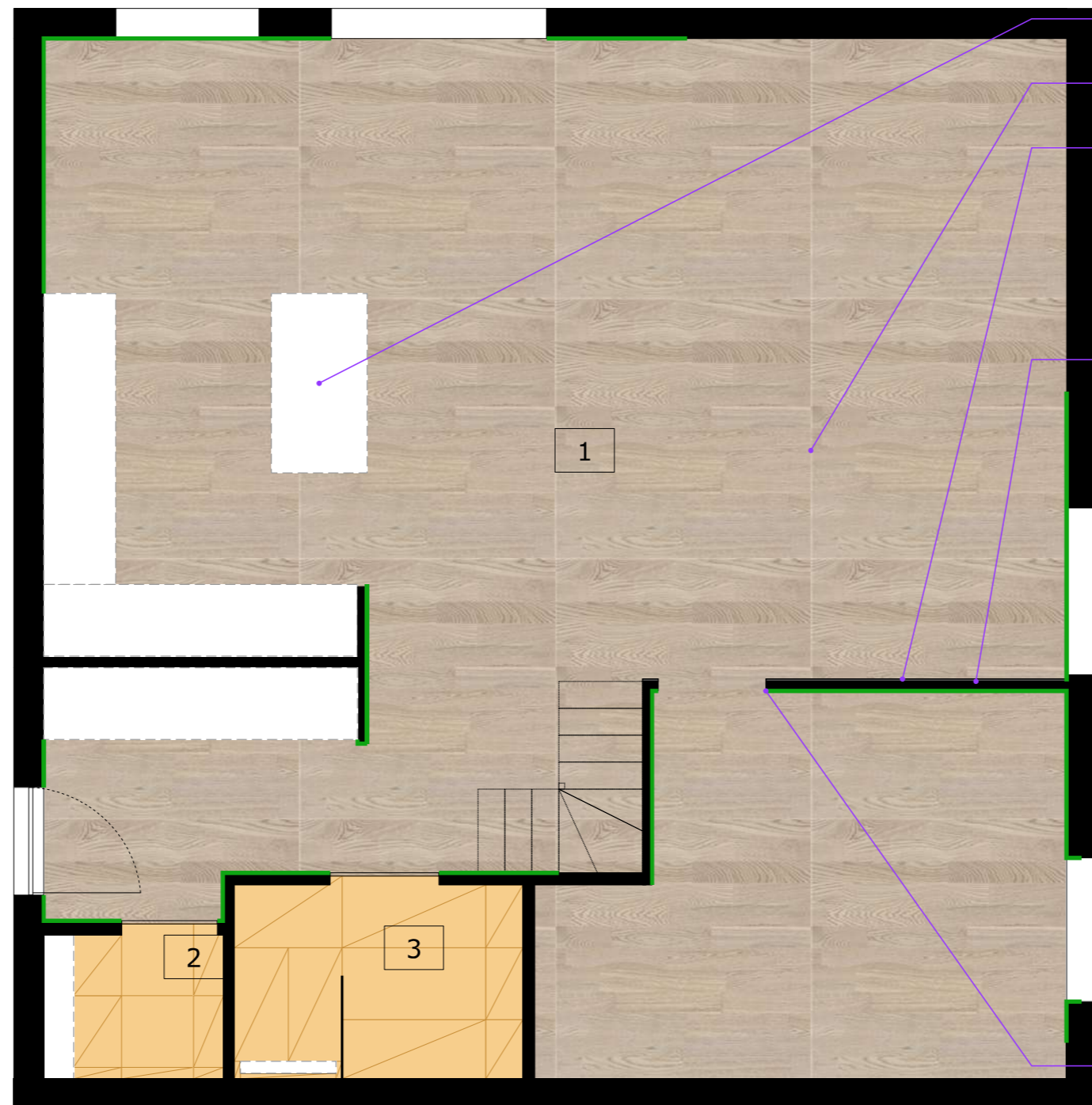

- miejsca pod meblami bez konieczności ułożenia paneli podłogowych
- panele podłogowe DĄB HARDY 5954 Kronostep preferowane przesunięcie 1/3 może ulec zmianie na polecenie wykonawcy, orientacja jak na rysunku
- ściana RTV z płyty meblowej (bez listwy przypodłogowej)

zalecany sposób zakończenia listwy dla podobnych przypadków

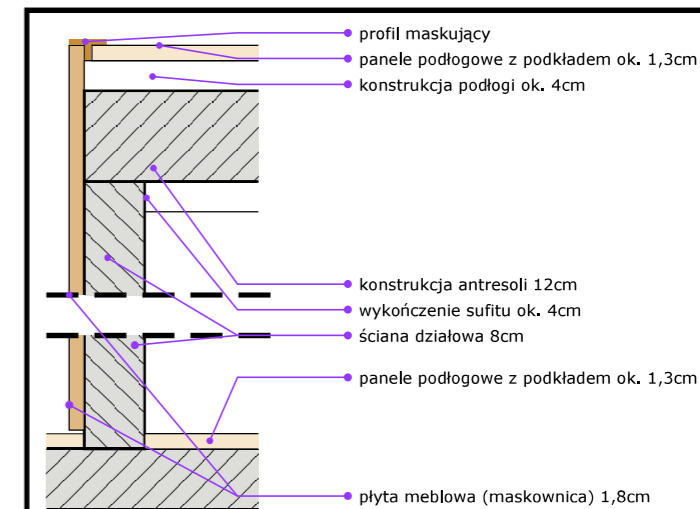

Alternatywne rozwiązanie dla łączenia podłogi i płyty meblowej na antresoli przez frezowanie zakończenia płyty i wsunięcie we frez podłogi (bez łączenia na stałe do ustalenia przez wykonawcę).

**5.5a DETAL ANTRESOLI - PRZEKRÓJ - SUGEROWANE ROZWIĄZANIE**

zalecany sposób zakończenia listwy dla podobnych przypadków

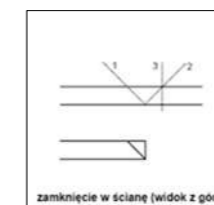

**OZNACZENIA**

 przebieg listwy przypodłogowej

**UWAGI:**

- wszystkie wymiary przed wykonaniem prac sprawdzić w naturze
- wszelkie niejasności lub zmiany wynikające w trakcie prac wykończeniowych uzgodnić z projektantem
- rysunki zabudów / mebli na wymiar z sugerowanymi wymiarami, ostateczne wymiary mogą się zmienić na polecenie wykonawcy, należy zachować wymiarowanie od innych elementów wyposażenia zaznaczone na rysunkach
- rysunki techniczne są nadrzędne wobec wizualizacji
- panele na antresoli układane adekwatnie do reszty mieszkania (na całej jej powierzchni)
- podana ilość materiałów bez zapasu wykonawczego
- zachować 1% spadek na powierzchni przysznica

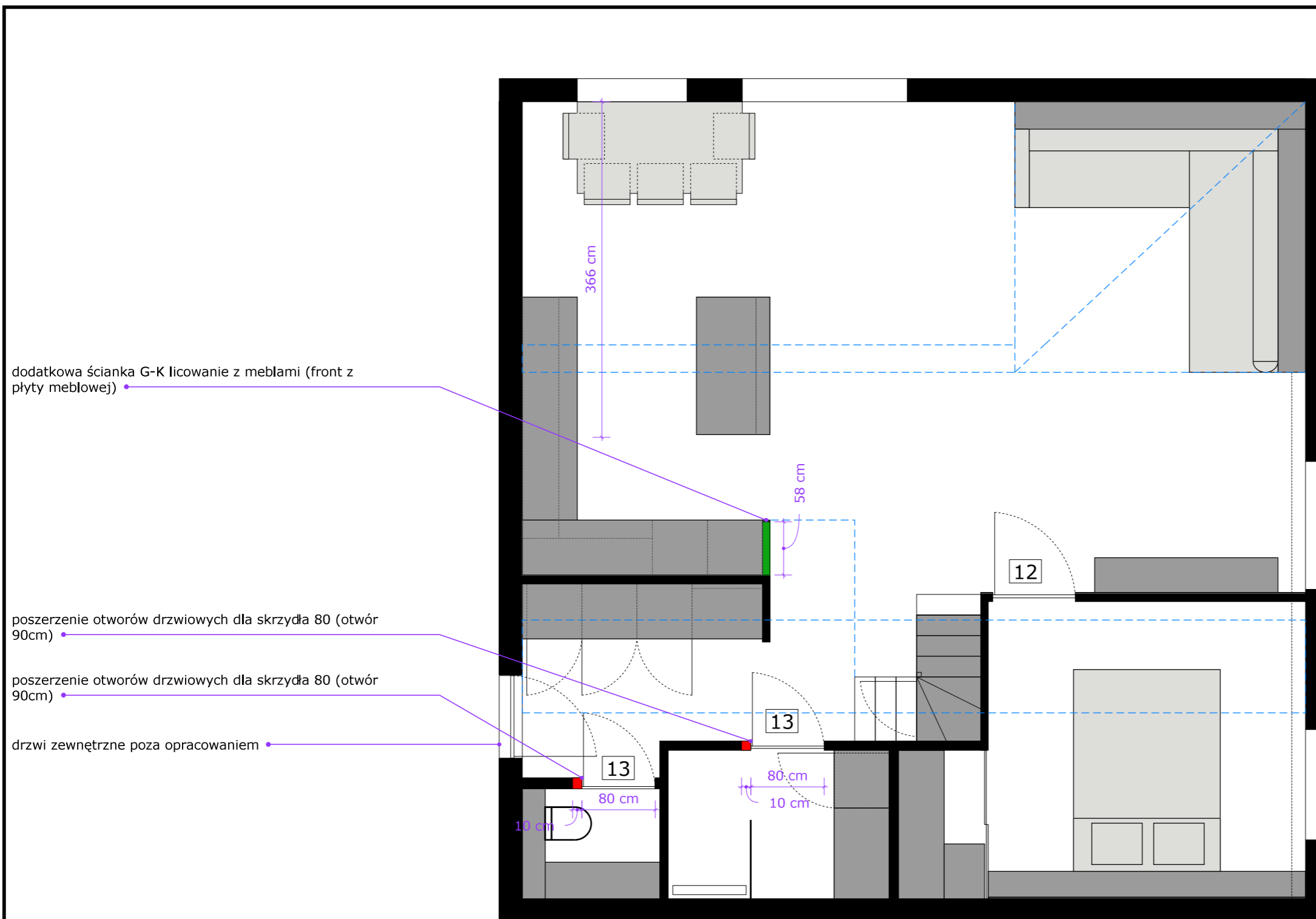

dodatkowa ścianka G-K licowanie z meblami (front z płyty meblowej)

poszerzenie otworów drzwiowych dla skrzydła 80 (otwór 90cm)

poszerzenie otworów drzwiowych dla skrzydła 80 (otwór 90cm)

drzwi zewnętrzne poza opracowaniem

#### OZNACZENIA

- zabudowa / wyposażenie
- elementy do usunięcia
- dodatkowe ściany działowe
- linie pomocnicze - elementy ukryte
- elementy konstrukcyjne - podciagi, skosy

#### 5.6 MODYFIKACJE ŚCIAN- SKALA 1:50

12



**Skrzydło ukryte pełne 90**  
**Prawe otwierane na zewnątrz**  
**białe do malowania**  
 Kod produktu: 45961286  
 Sklep: Leroy Merlin  
 Przeznaczenie: drzwi sypialni  
 Ilość: 1 szt.

13



**Skrzydło drzwiowe pokojowe**  
**Nox Biały PP 80 Prawe Voster**  
 Kod produktu: 82768230  
 Sklep: Leroy Merlin  
 Przeznaczenie: drzwi łazienek  
 Ilość: 2 szt.

#### UWAGI:

- wszystkie wymiary przed wykonaniem prac sprawdzić w naturze
- wszelkie niejasności lub zmiany w trakcie prac wykończeniowych uzgodnić z projektantem
- rysunki zabudów / mebli na wymiar z sugerowanymi wymiarami, ostateczne wymiary mogą się zmienić na polecenie wykonawcy, należy zachować wymiarowanie od innych elementów wyposażenia zaznaczone na rysunkach
- podane kolory materiałów i farb należy skorygować w naturze
- farby ścienne (kolorowe) należy przetestować na ścianie dwa tygodnie przed docelowym malowaniem w celu uzyskania pożądanego efektu
- rysunki techniczne są nadrzędne wobec wizualizacji
- na rysunku przedstawione wykończenie podłóg - szczegółowe ułożenie płytek łazienkowych w dalszej części opracowania



## 6. STREFA DZIENNA - SALON Z ANEKSEM KUCHENNYM I KORYTARZ

### OPIS:

- podana kolorystyka jest wstępna, dokładny indeks koloru frontów po uzgodnieniu na podstawie próbek
- fronty szafek lakierowane, rodzaj wykończenia (połysk, mat) po uzgodnieniu na podstawie próbek dotyczy to wszystkich mebli pod wymiar w całym mieszkaniu
- w narożniku pod zlewem system półek na elektrycznym wysięgniku
- dodatkowa szafka na przechowywanie z dostępem od antresoli
- wykończenie między szafkami - szkło szare - lacobel
- łączenia blatów oraz rozwiązania w narożnikach wg zaleceń wykonawcy
- dokładne wymiary należy wykonać w naturze
- fronty otwierane systemem tip-on (bezuchwytowe)
- rozwiązanie w narożniku wg wytycznych wykonawcy wybrany zlewozmywak 1,5 komorowy wym. 50x60 cm
- miejsce na śmietnik przewidziane w narożniku

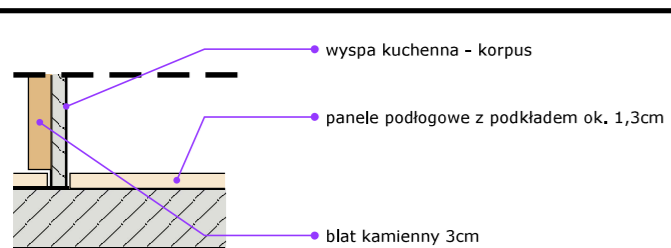
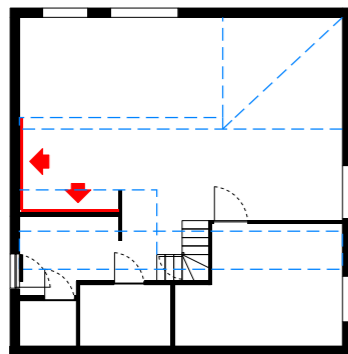

Możliwość realizacji podłogi pod wyspą

### 6.1a DETAL POŁĄCZENIA WYSPY Z PODŁOGĄ

#### OZNACZENIA

- zabudowa / wyposażenie
- pas oświetlenia LED
- wentylacja
- kierunek otwierania frontów
- szkło / okna / lustra
- linie pomocnicze - elementy ukryte

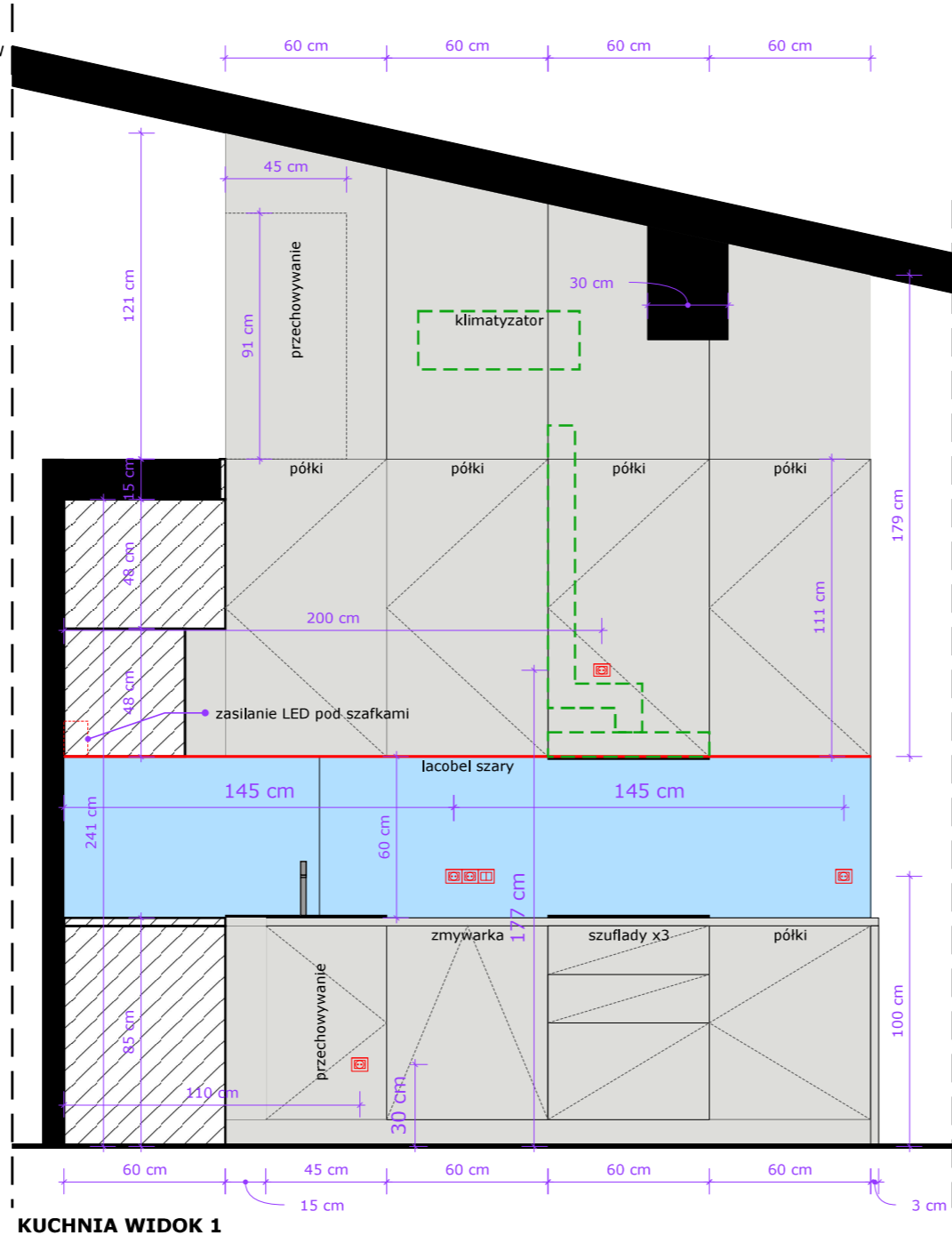

KUCHNIA WIDOK 1

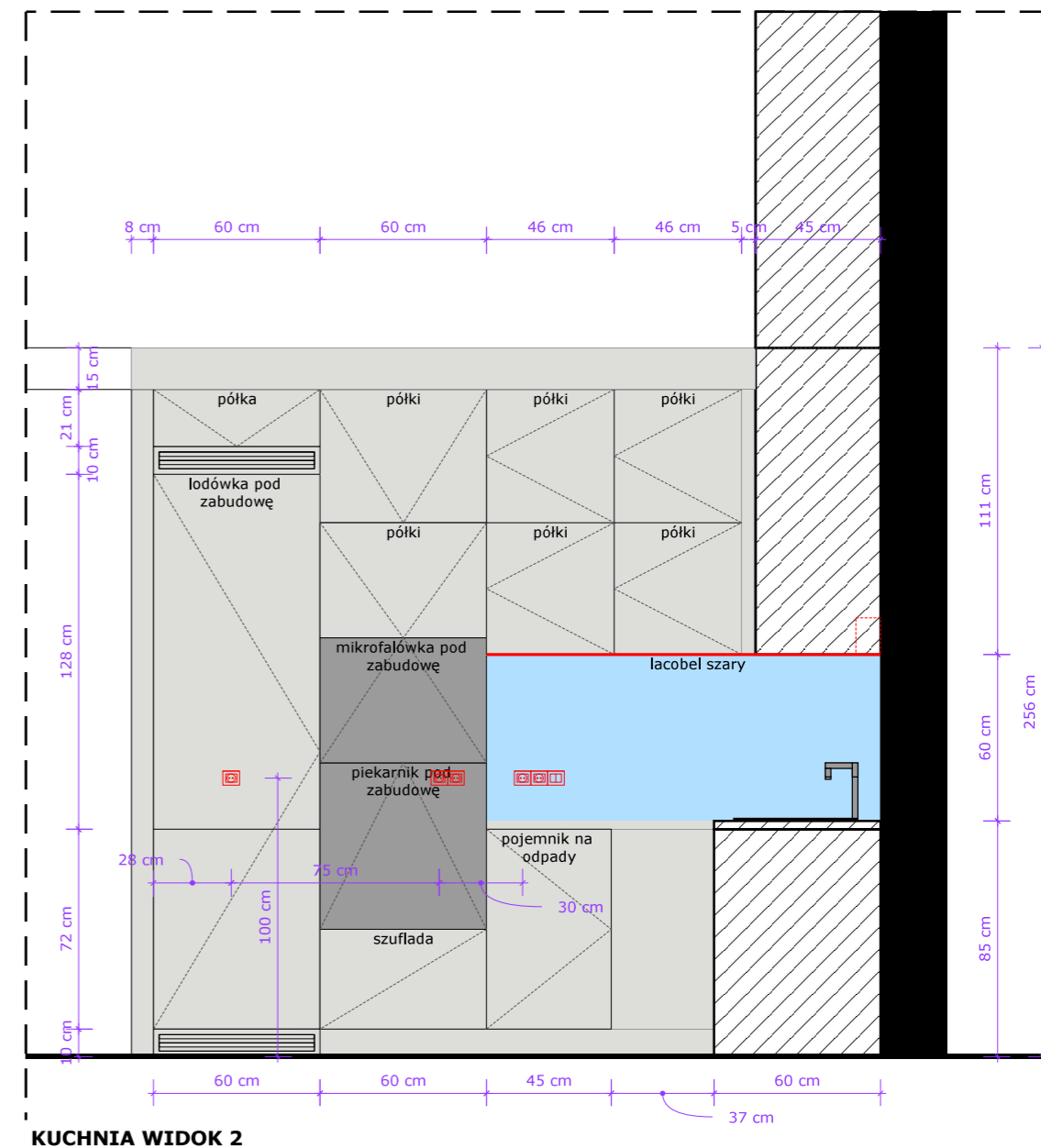

KUCHNIA WIDOK 2

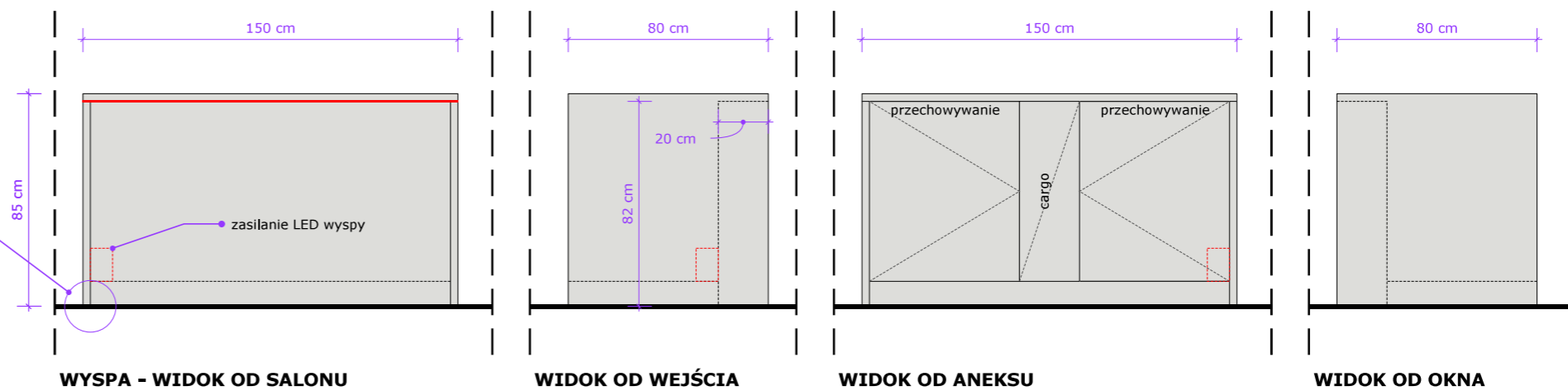

### 6.1 ANEKS KUCHENNY SKALA 1:25

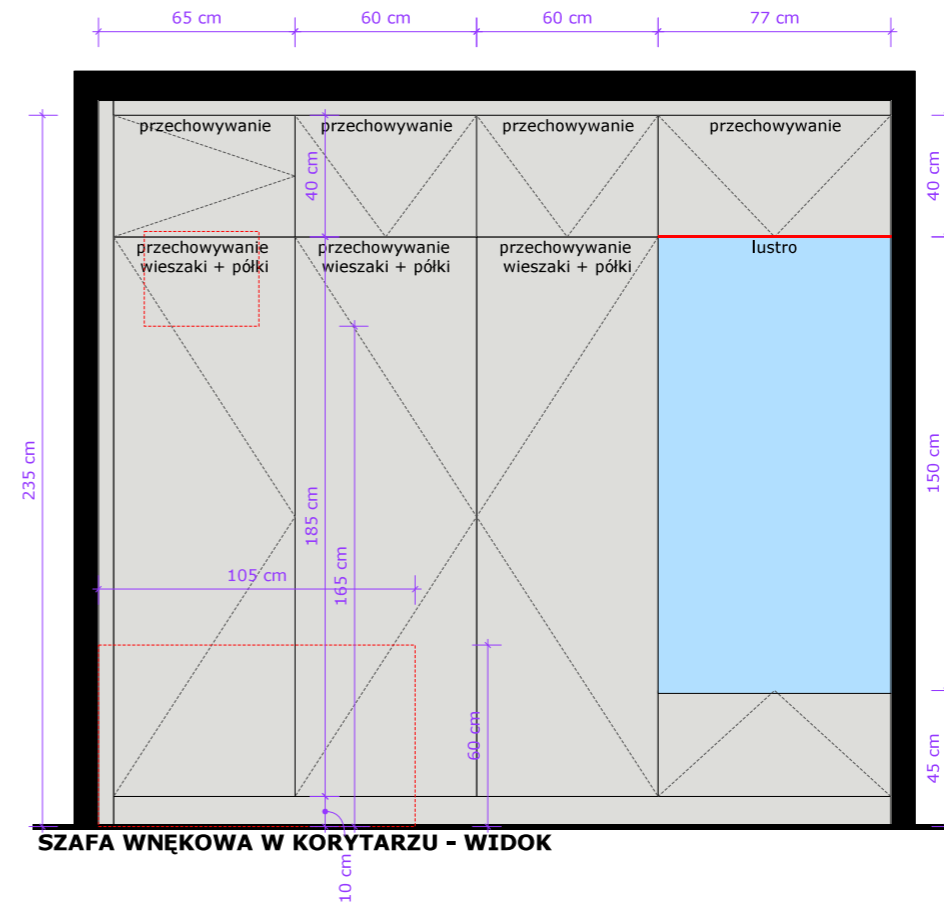
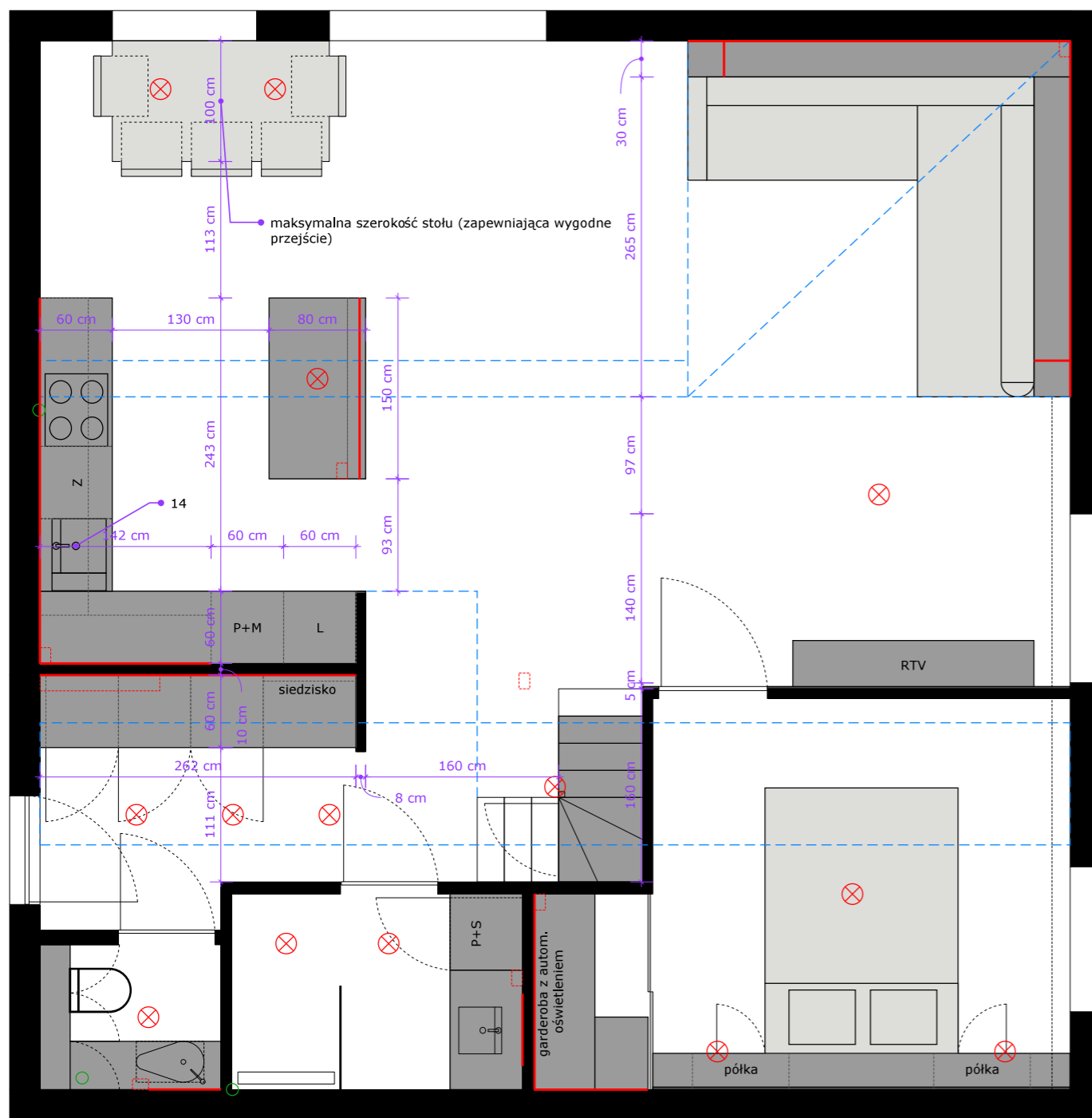

SZAFKA WNĘKOWA W KORYTARZU - WIDOK

- OPIS:**
- podana kolorystyka jest wstępna, dokładny indeks koloru frontów po uzgodnieniu na podstawie próbek
  - fronty szafek lakierowane, rodzaj wykończenia (połysk, mat) po uzgodnieniu na podstawie próbek dotyczy to wszystkich mebli pod wymiar w całym mieszkaniu
  - dokładne wymiary należy wykonać w naturze
  - zabudowa meblowa pod schodami wg wymiarów po konsultacji z wykonawcą
  - informacja o siedzisku czy poduszka jest elementem wycen
  - w szafie wnękowej w korytarzu należy uwzględnić miejsce na skrzynkę elektryczną, wymiary i lokalizacja podane na rysunkach
  - zabudowa za łóżkiem głębokości max 30cm
  - podział w garderobie wg standardów wykonawcy
  - lamele oraz szare szkło mocowane na ścianie

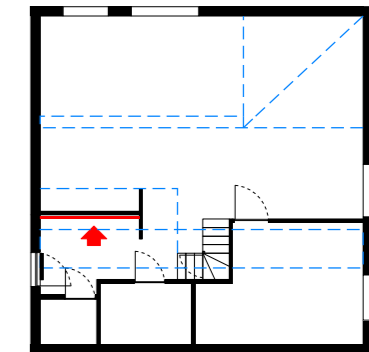

**OZNACZENIA**

- zabudowa / wyposażenie
- pas oświetlenia LED
- wentylacja
- kierunek otwierania frontów
- szkło / okna / lustro
- linie pomocnicze - elementy ukryte

14		<b>Zlewozmywak granitowy Mojito 80 Axis</b> Kod produktu: 82464027 Sklep: Leroy Merlin Przeznaczenie: aneks Ilość: 1 szt.	5		<b>Lampa wisząca Volda Picoło złota E14 Alfa</b> Kod produktu: 84234150 Sklep: Leroy Merlin Przeznaczenie: oświetlenie nad stołem Ilość: 2 szt.
15		<b>Bateria kuchenna z wyciąganą wylewką Duet Invena</b> Kod produktu: 45930612 Sklep: Leroy Merlin Przeznaczenie: aneks Ilość: 1 szt.	6		<b>Lampa wisząca Volda Picoło złota 3xE14 Alfa</b> Kod produktu: 84234152 Sklep: Leroy Merlin Przeznaczenie: oświetlenie aneksu Ilość: 1 szt.
29		<b>Łodówka SAMSUNG BRB30703EWW EF</b> Przeznaczenie: Aneks kuchenny Ilość: 1 szt.	7		<b>Oprawa stropowa natynkowa FARO IP65 biała okrągła GU10 LIGHT PRESTIGE</b> Kod produktu: 45922394 Sklep: Leroy Merlin Przeznaczenie: oświetlenie korytarza i schodów Ilość: 4 szt.
30		<b>Płyta indukcyjna SAMSUNG NZ64B6058GK U2</b> Przeznaczenie: Aneks kuchenny Ilość: 1 szt.	12		<b>Skrzydło ukryte pełne 90 Prawe otwierane na zewnątrz białe do malowania</b> Kod produktu: 45961286 Sklep: Leroy Merlin Przeznaczenie: drzwi sypialni Ilość: 1 szt.
31		<b>Okap Amica OMP6554BG</b> Przeznaczenie: Aneks kuchenny Ilość: 1 szt.	13		<b>Skrzydło drzwiowe pokojowe Nox Biały PP 80 Lewe Voster</b> Kod produktu: 82768230 Sklep: Leroy Merlin Przeznaczenie: drzwi łazienek Ilość: 2 szt.
26		<b>Zmywarka ELECTROLUX EEG69410L</b> Przeznaczenie: Aneks kuchenny Ilość: 1 szt.			
27		<b>Piekarnik SAMSUNG NV7B6685BAK U2 Dual Cook Elektryczny Parowy Czarny A+</b> Przeznaczenie: Aneks kuchenny Ilość: 1 szt.			
28		<b>Kuchenka mikrofalowa SAMSUNG NQ5B5713GBK U2 Czarny</b> Przeznaczenie: Aneks kuchenny Ilość: 1 szt.			

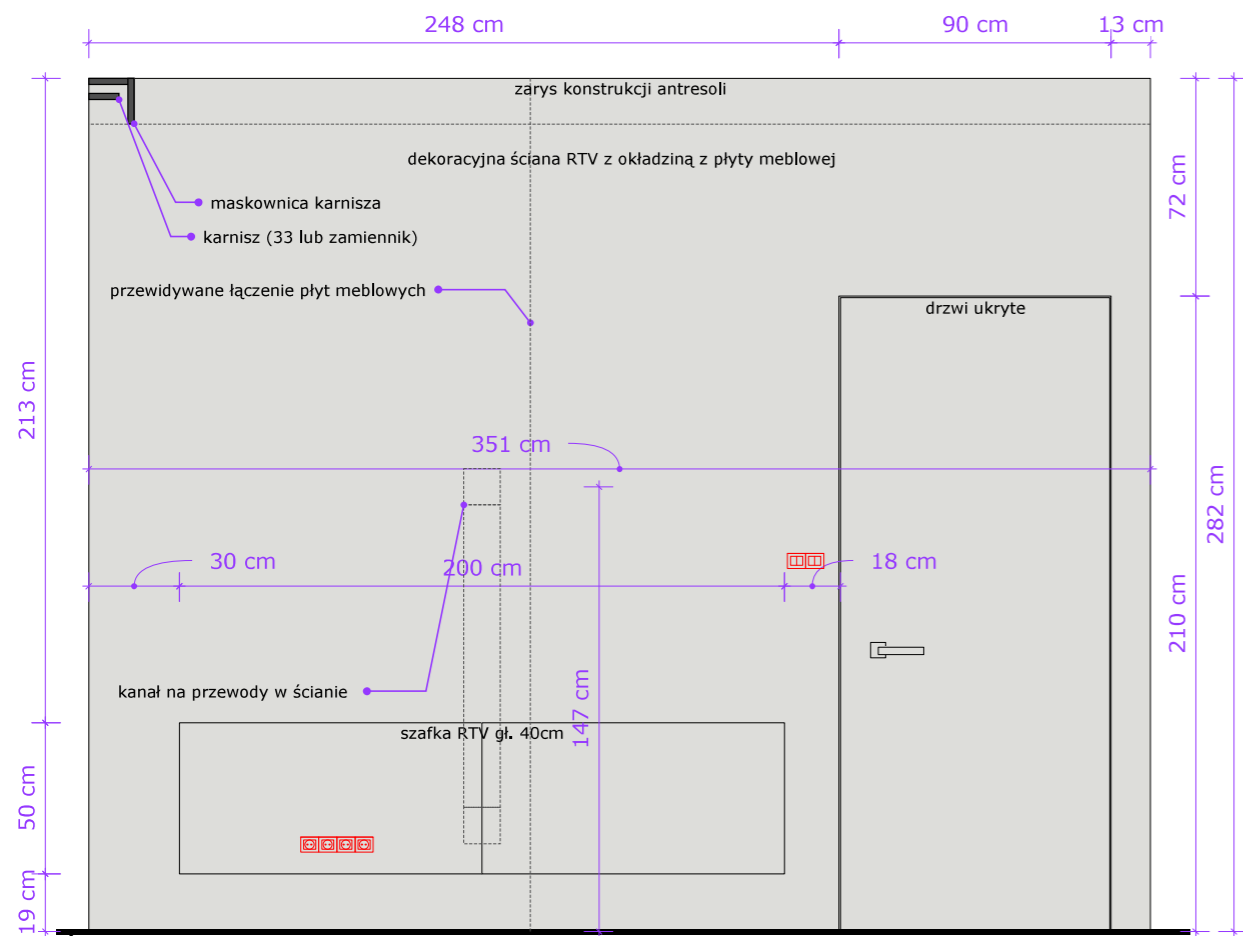

ŚCIANA RTV Z SZAFKĄ WISZĄCĄ SKALA 1:25

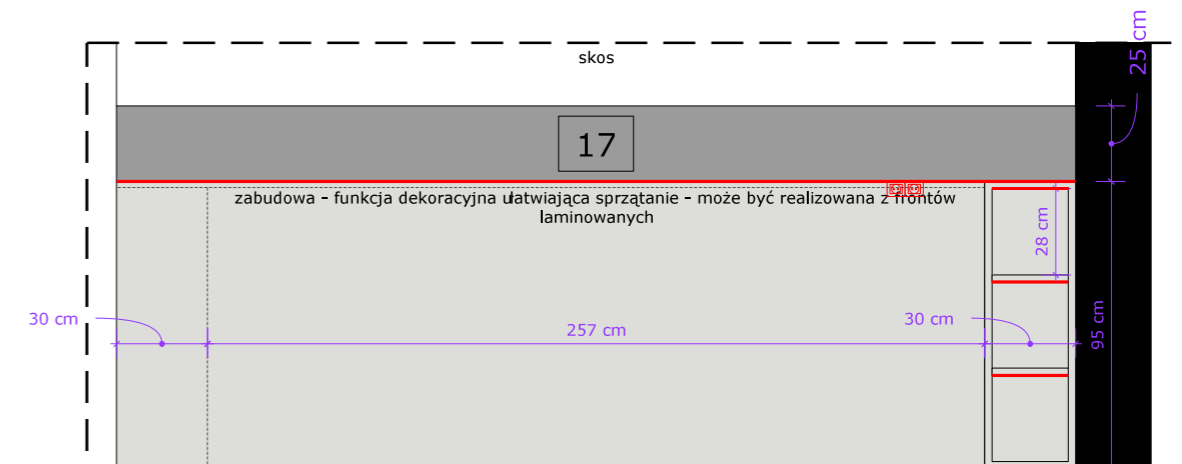
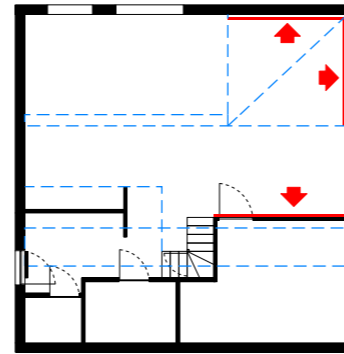



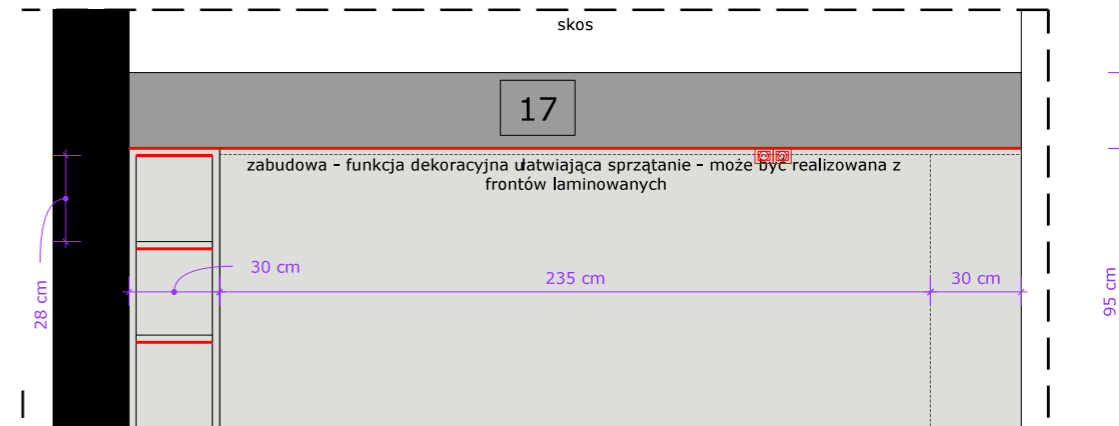



PÓLKA ZA KANAPĄ - STRONA OD OKNA POŁACIOWEGO - WIDOK 2



PÓLKA ZA KANAPĄ - STRONA OD ŚCIANY - WIDOK 1

<p>8</p> 	<p><b>Lampa wisząca Dorado złota 6xG9 Light Prestige</b> Kod produktu: 85270533 Sklep: Leroy Merlin Przeznaczenie: oświetlenie salonu Ilość: 1 szt.</p>	<p>33</p>  <p><b>Karnisz Oslo 240 cm podwójny biały 19 mm</b> Przeznaczenie: Salon Ilość: 1 szt.</p>
<p>12</p> 	<p><b>Skrzydło ukryte pełne 90 Prawe otwierane na zewnątrz białe do malowania</b> Kod produktu: 45961286 Sklep: Leroy Merlin Przeznaczenie: drzwi sypialni Ilość: 1 szt.</p>	<p>34</p>  <p><b>Farba Beckers Designer Colour Light Grey 1 I</b> Kod produktu: 44234750 Sklep: Leroy Merlin Przeznaczenie: ściana pod skosem Ilość: 1,44 mkw (1 szt.)</p>

**OZNACZENIA**

-  zabudowa / wyposażenie
-  pas oświetlenia LED
-  wentylacja
-  kierunek otwierania frontów
-  szkło / okna / lustra
-  linie pomocnicze - elementy ukryte

**OPIS:**

- podana kolorystyka jest wstępna, dokładny indeks koloru frontów po uzgodnieniu na podstawie próbek
- fronty szafek lakierowane, rodzaj wykończenia (połysk, mat) po uzgodnieniu na podstawie próbek dotyczy to wszystkich mebli pod wymiar w całym mieszkaniu, zalecanie otwieranie tip-on (bezuchwytowe)
- dokładne wymiary należy wykonać w naturze
- front szafki RTV szary - wysoki połysk
- gniazda multimedialne bez zmian, okablowanie przez peszel w ścianie
- podłączenie TV w sypialni przez ścianę
- jako zamiennik karnisza można zastosować sufitowy montowany do maskownicy, po odpowiednim przymocowaniu maskownicy do ściany uwzględniającym ciężar karnisza (podwójnego), firan oraz zasłon
- wykończenie ściany RTV i drzwi płytą meblową - zalecenia wg wykonawcy
- zaleca się wykonanie otworu rewizyjnego w półce za kanapą w celu obsługi jej oświetlenia
- gniazda wtykowe w półce do obsługi z kanapy - wg zaleceń wykonawcy

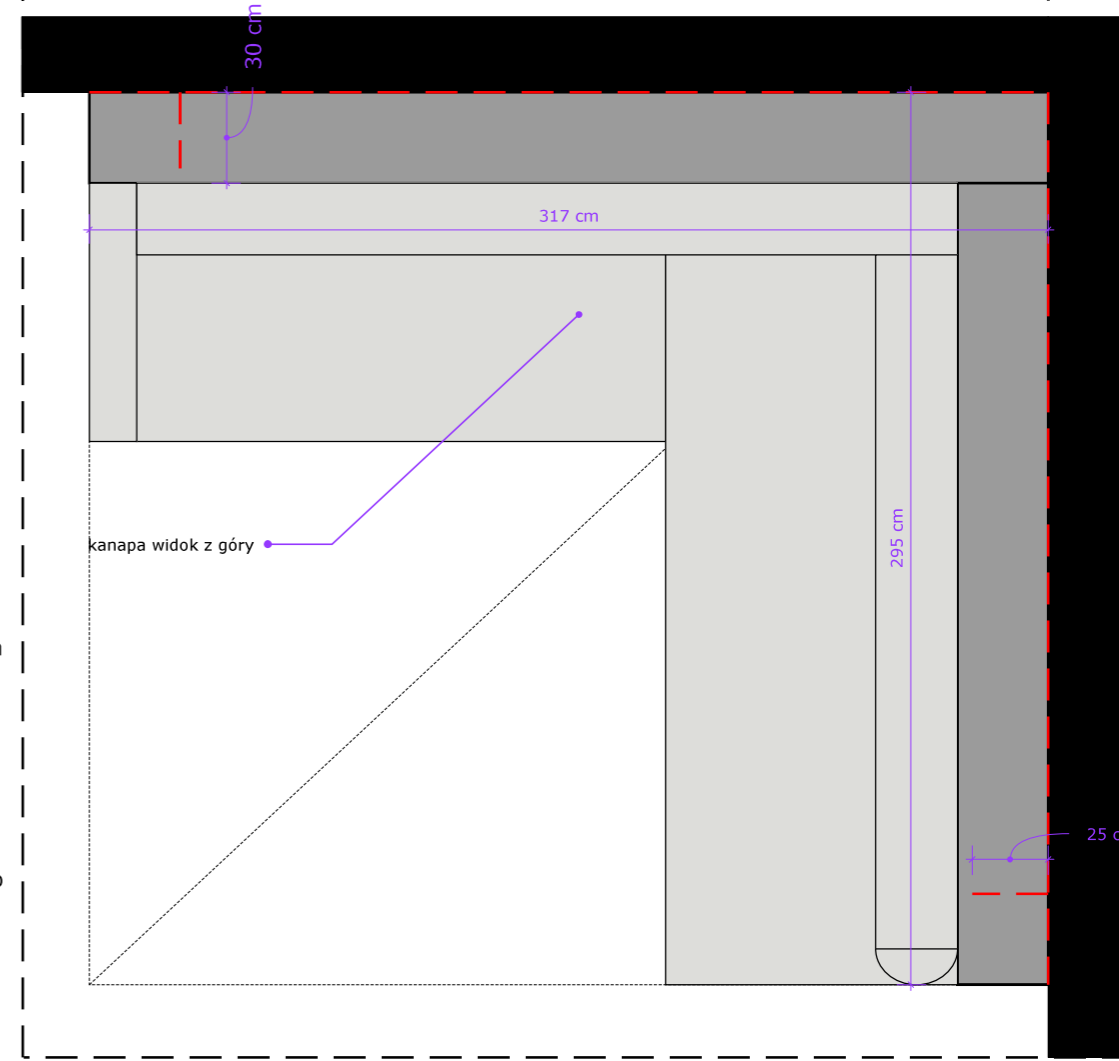

6.4 PÓLKA TYLNA ZA KANAPĄ SKALA 1:25

6.3 ŚCIANA RTV Z SZAFKĄ WISZĄCĄ SKALA 1:25





## 8. WC

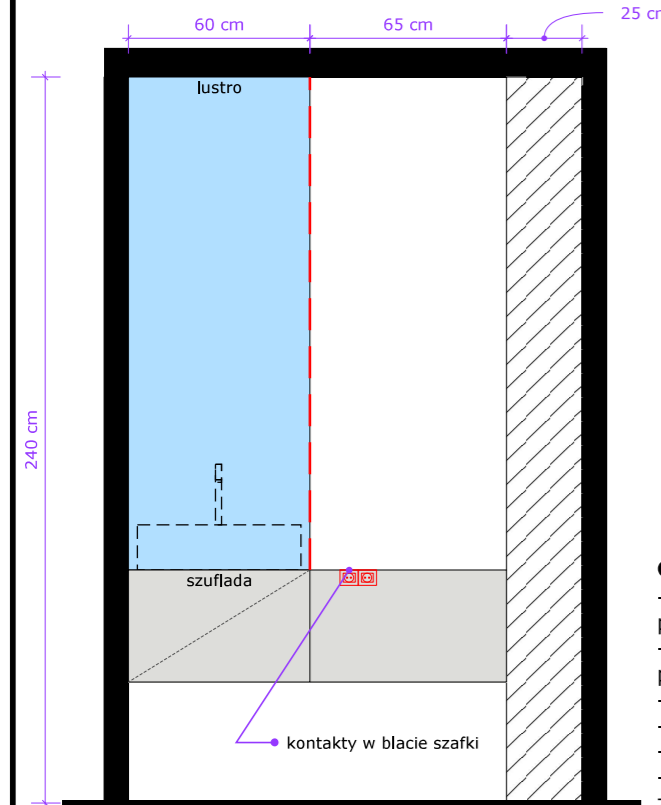

ZABUDOWA - TOALETA - WIDOK 2

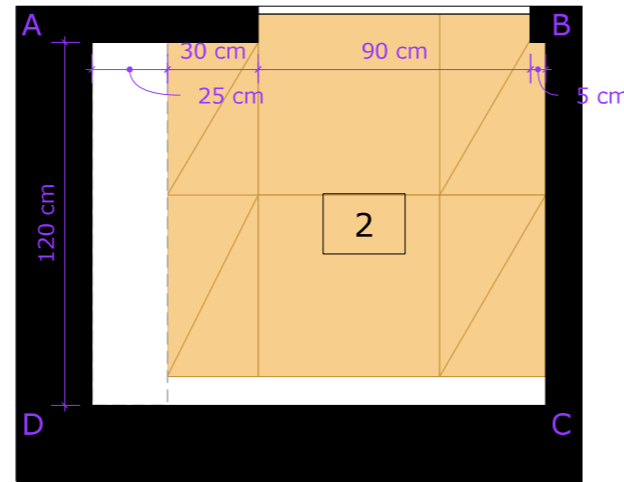
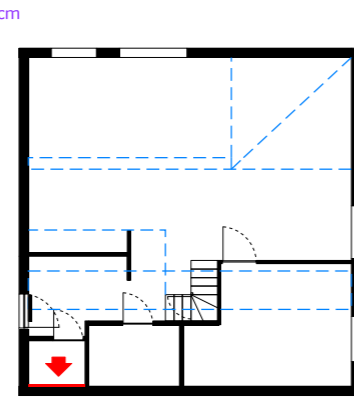

RZUT WC SKALA 1:25

### OPIS:



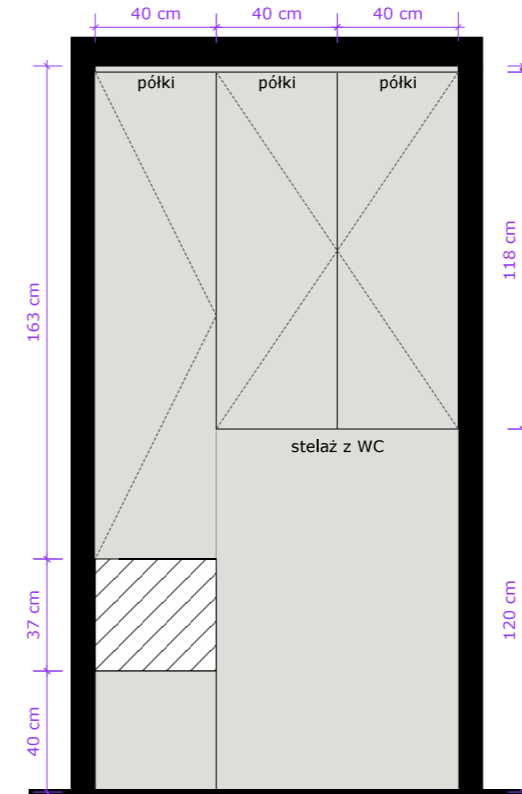



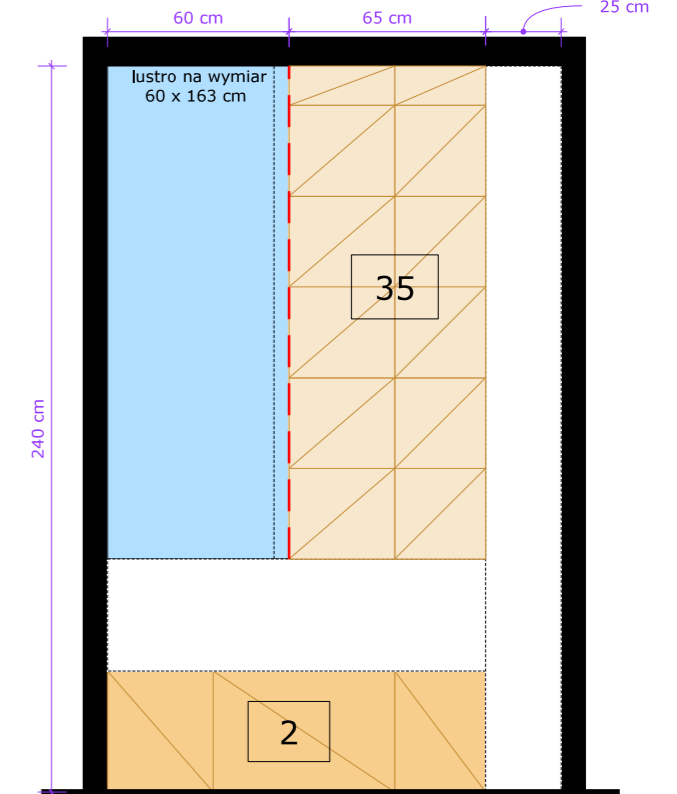

- podana kolorystyka jest wstępna, dokładny indeks koloru frontów po uzgodnieniu na podstawie próbek
- fronty szafek lakierowane, rodzaj wykończenia (połysk, mat) po uzgodnieniu na podstawie próbek dotyczy to wszystkich mebli pod wymiar w całym mieszkaniu
- dokładne wymiary należy wykonać w naturze
- docelowo system otwierania tip-on
- wszelkie zmiany wynikające w trakcie prac wykonawczych skonsultować z projektantem
- na rysunkach zaznaczone obszary bez konieczności wykładania ścian płytkami (za zabudową)



WIDOK D-A



WIDOK C-D

2		<b>Gres szkliony Toronto Super White 60x60</b> Kod produktu: 82800796 Sklep: Leroy Merlin Przeznaczenie: Podłoga w WC Ilość: 1,8 mkw	24		<b>Miska WC wisząca Comfort Pro Ravak</b> Kod produktu: 84686763 Sklep: Leroy Merlin Przeznaczenie: WC Ilość: 1 szt.
7		<b>Oprawa stropowa natynkowa FARO IP65 biała okrągła GU10 LIGHT PRESTIGE</b> Kod produktu: 45922394 Sklep: Leroy Merlin Przeznaczenie: oświetlenie korytarza i schodów Ilość: 4 szt.	25		<b>Przycisk splukujący do stelaża Delta 51 biały błyszczący Geberit</b> Kod produktu: 82508056 Sklep: Leroy Merlin Przeznaczenie: WC Ilość: 1 szt.
16		<b>Bateria umywalkowa Rea Lungo Biała Wysoka</b> Kod produktu: 7104 Sklep: Rea Przeznaczenie: WC Ilość: 1 szt.	35		<b>Glazura Avola Bianco Wave połysk 30 x 60 Ceamika Paradyż</b> Kod produktu: 84695904 Sklep: Leroy Merlin Przeznaczenie: ściany w WC Ilość: 3,52 mkw
19		<b>Umywalka konglomeratowa stawiana Shila Oval 56 Sensea</b> Kod produktu: 82673543 Sklep: Leroy Merlin Przeznaczenie: WC Ilość: 1 szt.	36		<b>Glazura Avola Bianco mat 30 x 60 Ceramika Paradyż</b> Kod produktu: 45859142 Sklep: Leroy Merlin Przeznaczenie: ściany w łazience i WC Ilość: 18,89 mkw
23		<b>Stelaż podtynkowy do WC UNIFIX DELTA GEBERIT</b> Kod produktu: 44257654 Sklep: Leroy Merlin Przeznaczenie: WC Ilość: 1 szt.			



WIDOK B-C



WIDOK A-B

## 9. SYPIALNIA Z GARDEROBĄ

### OPIS:

- podana kolorystyka jest wstępna, dokładny indeks koloru frontów po uzgodnieniu na podstawie próbek
- fronty szafek lakierowane, rodzaj wykończenia (połysk, mat) po uzgodnieniu na podstawie próbek dotyczy to wszystkich mebli pod wymiar w całym mieszkaniu
- dokładne wymiary należy wykonać w naturze
- głębokość zabudowy 30cm
- docelowo system otwierania tip-on
- farbę ścienną przetestować 2 tygodnie przed malowaniem w celu uzyskania ostatecznego odcienia koloru w razie potrzeby dobrać odpowiadający
- przeniesienie istniejącego gniazda za telewizor (przewody w ścianie wyprowadzone do szafki RTV w salonie)

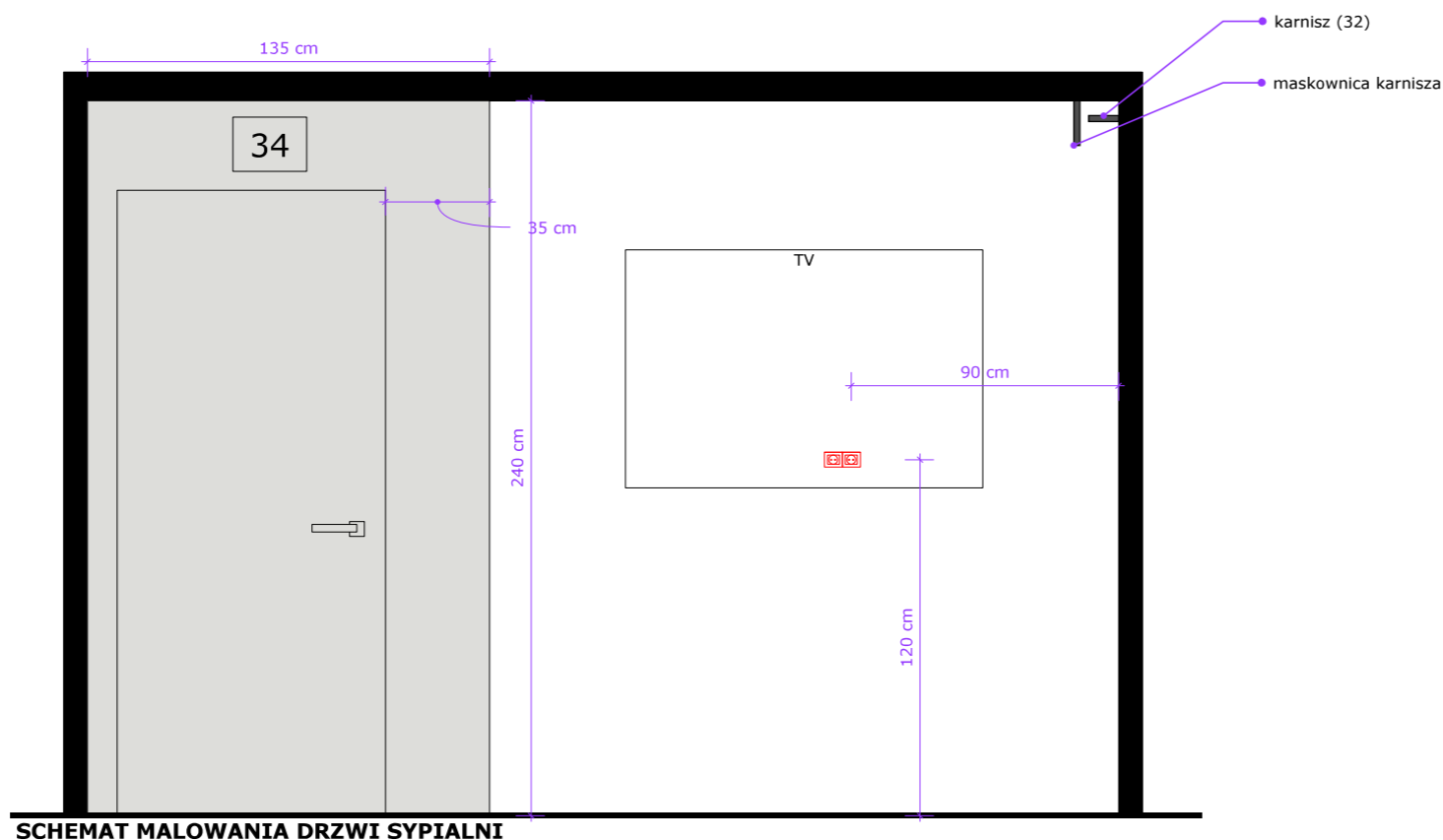
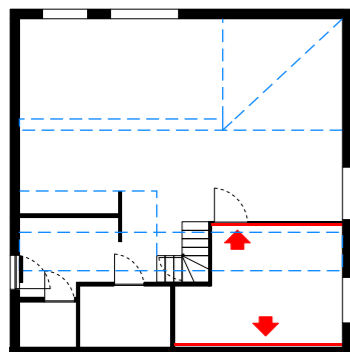

SCHEMAT MALOWANIA DRZWI SYPIALNI

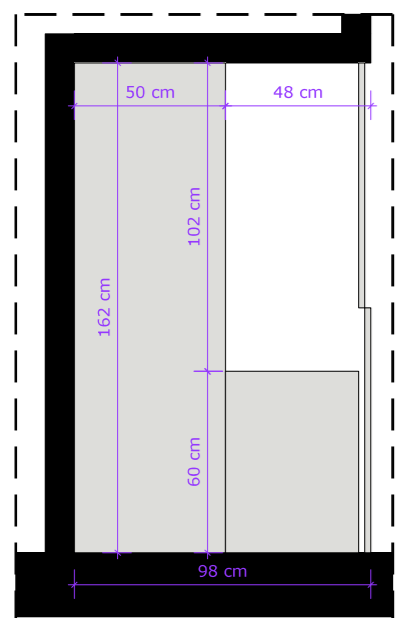

UKŁAD GARDEROBY SKALA 1:25

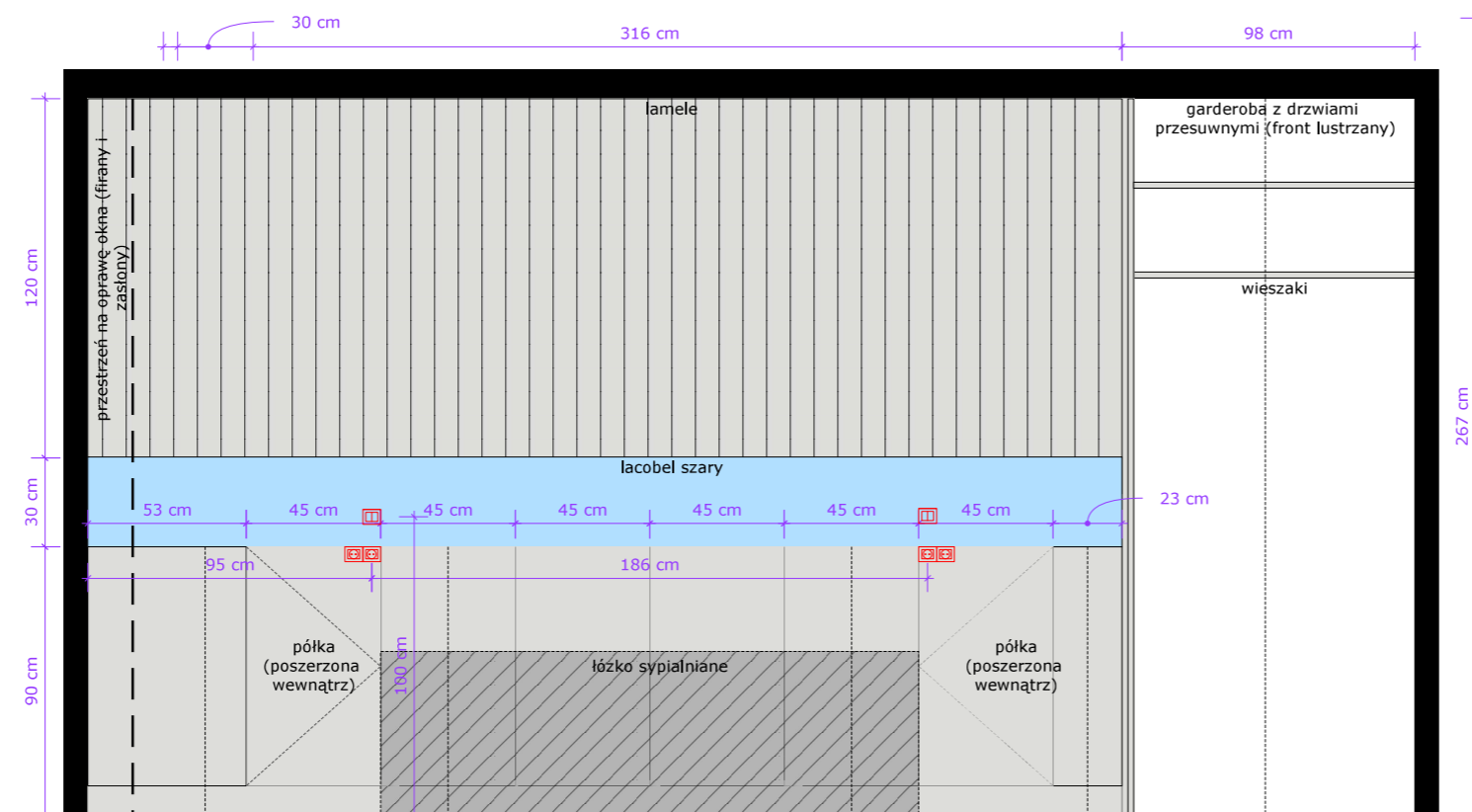

ZABUDOWA ZA ŁÓŻKIEM SYPIALNIANYM - WIDOK 1

1



**Panele podłogowe Dąb Hardy 5954 Kronostep**  
Kod produktu: 100208752  
Sklep: Komfort  
Przeznaczenie: Podłoga salon, aneks, korytarz oraz sypialnia  
Ilość: 66mkw

9



**Lampa wisząca Rotondo złota 2850 lm 2 x LED Milagro**  
Kod produktu: 83683367  
Sklep: Leroy Merlin  
Przeznaczenie: oświetlenie główne  
Ilość: 1 szt.

10



**Italux Lampa wisząca CASERTA złota 2xE14**  
Kod produktu: 6850655  
Sklep: OBI  
Przeznaczenie: oświetlenie dodatkowe  
Ilość: 2 szt.

32



**Szyna sufitowa 2-torowa biała 300 cm z akcesoriami PVC**  
Przeznaczenie: Sypialnia  
Ilość: 1 szt.







































34



**Farba Beckers Designer Colour Light Grey 1 I**  
Kod produktu: 44234750  
Sklep: Leroy Merlin  
Przeznaczenie: ściana pod skosem  
Ilość: 1,44 mkw (1 szt.)



## 10. SPIS MATERIAŁÓW - CAŁOŚĆ

1		<b>Panele podłogowe Dąb Hardy 5954 Kronostep</b> Kod produktu: 100208752 Sklep: Komfort Przeznaczenie: Podłoga salon, aneks, korytarz oraz sypialnia Ilość: 66mkw	11		<b>Italux Lampa wisząca VAILANTE srebrna E27 2xE14</b> Kod produktu: 6850556 Sklep: OBI Przeznaczenie: łazienka Ilość: 1 szt.	21		<b>Kolumna prysznicowa chrom Studio Sensea</b> Kod produktu: 88103666 Sklep: Leroy Merlin Przeznaczenie: Łazienka Ilość: 1 szt.	29		<b>Okap Amica OMP6554BG</b> Przeznaczenie: Aneks kuchenny Ilość: 1 szt.
2		<b>Gres szklwiony Toronto Super White 60x60</b> Kod produktu: 82800796 Sklep: Leroy Merlin Przeznaczenie: Podłoga w WC Ilość: 1,8 mkw	12		<b>Skrzydło ukryte pełne 90 Prawe otwierane na zewnątrz białe do malowania</b> Kod produktu: 45961286 Sklep: Leroy Merlin Przeznaczenie: drzwi sypialni Ilość: 1 szt.	22		<b>Odwodnienie liniowe z rusztem 2-STRONNYM DUO L650 JANO</b> Kod produktu: 45928575 Sklep: Leroy Merlin Przeznaczenie: Łazienka Ilość: 1 szt.	30		<b>Prałka ELECTROLUX MEW7F349XP SteamCare</b> Przeznaczenie: Łazienka Ilość: 1 szt.
3		<b>Gres szklwiony Olimpia Perla 60 X 120</b> Kod produktu: 82990889 Sklep: Leroy Merlin Przeznaczenie: Podłoga i wybrane ściany w łazience Ilość: 3,98 mkw	13		<b>Skrzydło drzwiowe pokojowe Nox Biały PP 80 Lewe Voster</b> Kod produktu: 82768230 Sklep: Leroy Merlin Przeznaczenie: drzwi łazienek Ilość: 2 szt.	23		<b>Stelaż podtynkowy do WC UNIFIX DELTA GEBERIT</b> Kod produktu: 44257654 Sklep: Leroy Merlin Przeznaczenie: WC Ilość: 1 szt.	31		<b>Suszarka ELECTROLUX EW8H259SPT PerfectCare</b> Przeznaczenie: Łazienka Ilość: 1 szt.
4		<b>Listwa przypodłogowa mdf Kwadrat Biała 98 mm Artens</b> Kod produktu: 82669006 Sklep: Leroy Merlin Przeznaczenie: wykończenie podłogi Ilość: 36,36 mb	14		<b>Zlewozmywak granitowy Mojito 80 Axis</b> Kod produktu: 82464027 Sklep: Leroy Merlin Przeznaczenie: aneks Ilość: 1 szt.	24		<b>Miska WC wisząca Comfort Pro Ravak</b> Kod produktu: 84686763 Sklep: Leroy Merlin Przeznaczenie: WC Ilość: 1 szt.	32		<b>Szyna sufitowa 2-torowa biała 300 cm z akcesoriami PVC</b> Przeznaczenie: Sypialnia Ilość: 1 szt.
5		<b>Lampa wisząca Volda Picolo złota E14 Alfa</b> Kod produktu: 84234150 Sklep: Leroy Merlin Przeznaczenie: oświetlenie nad stołem Ilość: 2 szt.	15		<b>Bateria kuchenna z wyciąganą wylewką Duet Invena</b> Kod produktu: 45930612 Sklep: Leroy Merlin Przeznaczenie: aneks Ilość: 1 szt.	25		<b>Przycisk słupekujący do stelaża Delta 51 biały błyszczący Geberit</b> Kod produktu: 82508056 Sklep: Leroy Merlin Przeznaczenie: WC Ilość: 1 szt.	33		<b>Karnisz Oslo 240 cm podwójny biały 19 mm</b> Przeznaczenie: Salon Ilość: 1 szt.
6		<b>Lampa wisząca Volda Picolo złota 3xE14 Alfa</b> Kod produktu: 84234152 Sklep: Leroy Merlin Przeznaczenie: oświetlenie aneksu Ilość: 1 szt.	16		<b>Bateria umywalkowa Rea Lungo Biała Wysoka</b> Kod produktu: 7104 Sklep: Rea Przeznaczenie: WC Ilość: 1 szt.	26		<b>Zmywarka ELECTROLUX EEG69410L</b> Przeznaczenie: Aneks kuchenny Ilość: 1 szt.	34		<b>Farba Beckers Designer Colour Light Grey 1 l</b> Kod produktu: 44234750 Sklep: Leroy Merlin Przeznaczenie: ściana pod skosem Ilość: 1,44 mkw (1 szt.)
7		<b>Oprawa stropowa natynkowa FARO IP65 biała okrągła GU10 LIGHT PRESTIGE</b> Kod produktu: 45922394 Sklep: Leroy Merlin Przeznaczenie: oświetlenie korytarza i schodów Ilość: 4 szt.	17		<b>Bateria umywalkowa chrom Lima Valvex</b> Kod produktu: 84411044 Sklep: Leroy Merlin Przeznaczenie: łazienka Ilość: 1 szt.	27		<b>Piekarnik SAMSUNG NV7B6685BAK U2 Dual Cook Elektryczny Parowy Czarny A+</b> Przeznaczenie: Aneks kuchenny Ilość: 1 szt.	35		<b>Glazura Avola Bianco Wave połysk 30 x 60 Ceramika Paradyż</b> Kod produktu: 84695904 Sklep: Leroy Merlin Przeznaczenie: ściany w WC Ilość: 3,52 mkw
8		<b>Lampa wisząca Dorado złota 6xG9 Light Prestige</b> Kod produktu: 85270533 Sklep: Leroy Merlin Przeznaczenie: oświetlenie salonu Ilość: 1 szt.	18		<b>Umywalka ceramiczna nablátowa prostokątna Bellis Proton 50 x 31</b> Kod produktu: 45817394 Sklep: Leroy Merlin Przeznaczenie: łazienka Ilość: 1 szt.	28		<b>Kuchenka mikrofalowa SAMSUNG NQ5B5713GBK U2 Czarny</b> Przeznaczenie: Aneks kuchenny Ilość: 1 szt.	36		<b>Glazura Avola Bianco mat 30 x 60 Ceramika Paradyż</b> Kod produktu: 45859142 Sklep: Leroy Merlin Przeznaczenie: ściany w łazience i WC Ilość: 18,89 mkw
9		<b>Lampa wisząca Rotondo złota 2850 lm 2 x LED Milagro</b> Kod produktu: 83683367 Sklep: Leroy Merlin Przeznaczenie: oświetlenie główne Ilość: 1 szt.	19		<b>Umywalka konglomeratowa stawiana Shila Oval 56 Sensea</b> Kod produktu: 82673543 Sklep: Leroy Merlin Przeznaczenie: WC Ilość: 1 szt.	29		<b>Lodówka SAMSUNG BRB30703EWW EF</b> Przeznaczenie: Aneks kuchenny Ilość: 1 szt.	37		<b>Gres szklwiony Santiago Ochra 20 X 60 Ceramika Paradyż</b> Kod produktu: 82797952 Sklep: Leroy Merlin Przeznaczenie: balkony Ilość: 12,04 mkw
10		<b>Italux Lampa wisząca CASERTA złota 2xE14</b> Kod produktu: 6850655 Sklep: OBI Przeznaczenie: oświetlenie dodatkowe Ilość: 2 szt.	20		<b>Ścianka prysznicowa X2 95.5-97 X 200 Huppe</b> Kod produktu: 45490704 Sklep: Leroy Merlin Przeznaczenie: łazienka Ilość: 1 szt.	30		<b>Płyta indukcyjna SAMSUNG NZ64B6058GK U2</b> Przeznaczenie: Aneks kuchenny Ilość: 1 szt.			